



UPRRP



División de
Educación Continua
y Estudios Profesionales
UPR-RP

Catálogo

Cursos 2026

DIVISIÓN DE EDUCACIÓN CONTINUA
Y ESTUDIOS PROFESIONALES UPRRP
Universidad de Puerto Rico, recinto de Río Piedras

7 8 7 - 7 6 3 - 4 2 4 0



**RENUÉVATE.
¡Tu momento es ahora!**



decep.uprrp.edu

decep.rp@uprrp.edu

787-764-0000 ext. 85400



CONOCE LA DECEP

TRASFONDO

La División de Educación Continua y Estudios Profesionales (DECEP) del Recinto de Río Piedras de la Universidad de Puerto Rico brinda servicios a la comunidad desde el 1957, apoyando la educación a lo largo de su oficio. Nuestros cursos y actividades educativas están dirigidas a jóvenes, adultos, estudiantes, profesionales, agencias gubernamentales, empresas privadas, y todo tipo de organizaciones que necesiten capacitar su personal y ampliar sus conocimientos.

MISIÓN

Proveer las herramientas al éxito a través de cursos, certificados profesionales y actividades académicas que impulsan el crecimiento profesional de la población puertorriqueña perpetuando la misión de servicio de la UPR y su contribución al desarrollo socioeconómico y cultural de los sectores profesionales a los que les sirve.

ÍNDICE

4

INFORMACIÓN GENERAL

Política de reembolso, Plan de pago,
Métodos de pago de matrícula en línea.

6

CERTIFICADOS PROFESIONALES PRESENCIALES Y A DISTANCIA

Brindamos una gran variedad de certificaciones profesionales en diversas modalidades para la conveniencia del profesional que desea expandir sus conocimientos.

13

CURSOS

La DECEP del Recinto de Río Piedras ofrece una variedad de cursos cortos de interés para el público general en diversas modalidades de enseñanza.

29

PROGRAMA **ADELANTA** PARA ESTUDIANTES DE ESCUELA SUPERIOR

El Programa Adelanta ofrece la oportunidad a estudiantes de grados 9, 10, 11 y 12 de adelantar créditos universitarios mientras estudian en la escuela privada, pública o *homeschooling*. Estos cursos serán convalidados como parte del currículo académico una vez solicite admisión universitaria en cualquiera de las unidades del sistema UPR.

INFORMACIÓN GENERAL

de la División de Educación Continua y Estudios Profesionales (DECEP)
del Recinto de Río Piedras de la Universidad de Puerto Rico

Los estudiantes y empleados activos, exalumnos, empleados retirados del sistema UPR y miembros de AEELA tendrán un 10% de descuento en los certificados profesionales, presenciales o facilitados en línea, y en cursos cortos. Los descuentos no aplican a los cursos con crédito ni a cursos o certificados autodirigidos en línea. Por otro lado, los miembros de AARP recibirán el 15% de descuento en todos los cursos ofrecidos. Es necesario presentar la tarjeta de identificación vigente o enviarla por correo electrónico a: recaudaciones.decepr@upr.edu. No se otorgarán descuentos sin evidencia de afiliación.

SELECCIÓN DE CURSOS Y PROCESO DE MATRÍCULA

Para los cursos sin crédito y certificados ofrecidos desde la DECEP

- El interesado en matricularse en un curso o certificado ofrecido por la DECEP deberá acceder el siguiente enlace:
<http://decep.uprrp.edu/pre-matricula>
y seleccionar el curso o certificado.
- Al seleccionar la opción, presionará el enlace de PREMATRÍCULA.
- Completará la información requerida.
- Una vez se cumpla con el cupo requerido, recibirá de la DECEP un correo electrónico confirmando el ofrecimiento que incluirá un enlace para el pago del curso.
- Procederá a pagar la totalidad o podrá establecer un plan de pago.

POLÍTICA DE REEMBOLSO

- Toda solicitud de reembolso de la matrícula será por escrito y no se aceptarán peticiones mediante llamadas telefónicas.
- Se reembolsará el 100% de la matrícula cuando el participante someta una solicitud de reembolso por escrito en la cual incluya su nombre, número de teléfono, justificación de la baja y título del certificado profesional o curso corto matriculado, con mínimo de dos (2) días de antelación a la fecha de comienzo del certificado profesional o del curso al correo electrónico: recaudaciones.decepr@upr.edu. En caso de que la DECEP cancele el ofrecimiento del certificado profesional o curso, se le reembolsará al participante el 100% de la matrícula.
- La DECEP reembolsará el 80% cuando el participante solicite la baja durante la primera semana de inicio del certificado profesional o curso corto.
- Luego de culminar la primera semana, la DECEP no reembolsará pago alguno por concepto de matrícula.
- El pago de matrícula no es transferible.
- La DECEP tramitará los reembolsos del certificado profesional o curso una vez sea cancelado, o el participante solicite la baja en un periodo de 60 a 90 días laborales.



decep.uprrp.edu



decep.rp@upr.edu



(787) 763-4240



L - V 8:00 a.m. 4:30 p.m.

PLAN DE PAGO

- Para que el participante sea considerado a un plan de pago deberá proveer una tarjeta de crédito.
- El participante efectuará los pagos correspondientes al balance adeudado acorde a las fechas establecidas y acordadas con la DECEP.
- El participante se compromete a mantener fondos suficientes en la cuenta para cubrir las transacciones que correspondan al plan de pago establecido por la DECEP.
- El participante se compromete a mantener informada a la DECEP, mediante correo electrónico, de cualquier cambio en su información personal y en la tarjeta de crédito que proveyó para efectuar las transacciones requeridas por esta unidad.
- El participante podrá cancelar la autorización de pago automático mediante una notificación escrita a la DECEP con cinco (5) días hábiles de anticipación a la fecha en que se desea cancelar el cargo autorizado. Esta notificación tiene que ser enviada a recaudaciones.deceprp@upr.edu. En estos casos los participantes deben ofrecer un método alternativo para completar el pago del curso o certificado.
- Para que el participante reciba su certificado de aprobación del certificado profesional, deberá saldar el total de la deuda contraída con la DECEP.

MÉTODOS DE PAGO EN LÍNEA

Tarjetas de crédito o débito:

- VISA
- MASTER CARD
- DISCOVERY
- AMERICAN EXPRESS

MODALIDADES DE CAPACITACIÓN



En Línea

Utiliza tecnología de videollamada para participar de una clase

Sincrónico

Los participantes se reúnen en tiempo real con el recurso que dirige aprendizaje en línea

Asincrónico

Los participantes completan tareas asignadas por el/la profesora a su tiempo y por cuenta propia



Presencial

Se reúne en las facilidades del Recinto para tomar el curso o certificado



Autodirigido

Utiliza tecnología para completar lecturas y/o videos y comprobar su aprendizaje



Híbrido

Utiliza ambas modalidades presencial y en línea



decep.uprrp.edu



decep.rp@upr.edu



(787) 763-4240



L - V 8:00 a.m. 4:30 p.m.

CERTIFICADO PROFESIONAL

La DECEP del Recinto de Río Piedras ofrece una gran variedad de certificados profesionales en diversas modalidades para la conveniencia del profesional que desea expandir sus conocimientos. Todo certificado profesional otorgado por la DECEP acredita que se ha adquirido los conocimientos, habilidades y competencias de un área específica con la rigurosidad y calidad académica que distingue a la UPRRP.

¡Aplicale el DESCUENTO!

AEELA, AARP, Alumnos, Exalumnos y Empleados del Sistema UPR

FACILITADOS

Cursos guiados por instructores para que los participantes descubran, solucionen y desarrollen conocimientos.



Certificado en Facturación a Planes Médicos

Modalidad: En línea (sincrónico)
Duración: 156 horas contacto
Horario: lunes y miércoles de 6:00 - 9:00 p.m.
Cupo: 20 personas
Costo: \$1,220.00



Esta capacitación ayudará al participante a obtener un Certificado Profesional de Facturación Médica, una de las profesiones con más auge en los últimos diez años. Este certificado será una pieza clave en el desarrollo de más profesionales dentro de la Industria Médica. Aprenderán sobre el uso del récord electrónico y su interoperabilidad entre paciente-proveedor de servicios médicos y las aseguradoras.

Para participar en este certificado cada participante debe obtener un libro de texto físico que no está incluido en el costo publicado.



Certificado de Lifestyle Coach de Diabetes

Modalidad: Híbrido
Duración: 30 horas
Horario: lunes y miércoles 6:00 - 9:00 p.m.
Cupo: 20 personas
Costo: \$750.00



Un Lifestyle Coach se dedica a educar a personas diagnosticadas con prediabetes o que están en riesgo de desarrollar diabetes tipo 2, para lograr cambios en su nutrición y actividad física de manera que eviten convertirse en pacientes diabéticos.



Certificado en Coordinación de Eventos

Modalidad: En línea (sincrónico y asincrónico)
Duración: 70 horas contacto
Horario: sábados 9:00 a.m. - 12:00 m.
Cupo: 15 personas
Costo: \$520.00



Se estudiará qué es la coordinación de eventos y las disciplinas relacionadas. Además, se analizarán las guías básicas para conceptualizar e iniciar un negocio. El participante aprenderá sobre las distintas funciones de los coordinadores, decoradores y productores en el ámbito de los eventos. El estudiante obtendrá las herramientas necesarias para insertarse de manera eficaz en la industria de los actos sociales, oficiales, académicos y empresariales.

CERTIFICADO PROFESIONAL

FACILITADOS



Certificado Profesional en Project Management Office Foundations

Modalidad: En línea (asincrónico)

Duración: 40 horas

Horario: lunes 6:00 - 9:00 p.m.

Cupo: 25 personas

Costo: \$670.00



Este programa está diseñado para dotar a los participantes de habilidades críticas y conocimientos profundos y necesarios para establecer, gestionar y optimizar de manera efectiva una Oficina de Gestión de Proyectos dentro de sus organizaciones. El costo incluye acceso completo a la innovadora plataforma digital de PMO y el costo del examen de certificación multidisciplinario, por tanto, los cursos abordan las funciones particulares que desempeñan las distintas especialidades. Se ofrecen sesiones opcionales de repaso en línea sincrónicas.

Este certificado también otorga 10 Professional Development Units (PDUs) autorizados por el Project Management Institute (PMI). Los PDUs son requisitos para mantener certificaciones tales como la de Gerencia de Proyectos.



Gerencia de Proyectos con Inteligencia Artificial



Modalidad: En línea (sincrónico)

Duración: 42 horas contacto

Horario Primera Sección: sábados 9:00 a.m. - 12:00 m.

Horario Segunda Sección: jueves 6:00 - 9:00 p.m.

Cupo: 20 personas

Costo: \$770.00

Este certificado está dirigido a preparar a todo profesional que desee tomar el examen de certificación para obtener su designación de Gerente de Proyecto Profesional, (PMP®, por sus siglas en inglés). El contenido del ofrecimiento expondrá al participante a los conceptos de gerencia (dirección) de proyecto, sus mejores prácticas según estandarizadas globalmente por la Project Management Institute, PMI® en su guía del PMBook 6ta edición.



Certificado en Coaching Ejecutivo Profesional



Modalidad: En línea (sincrónico y asincrónico)

Duración: 120 horas contacto

Horario: martes 6:00 - 9:00 p.m.

Cupo: 20 personas

Costo: \$2,420.00

Este certificado está fundamentado en las competencias claves del Código de Ética de la International Coaching Federation (ICF) y en cumplimiento del Program Accreditation Code of Conduct. El programa cuenta con la aprobación de la International Coaching Federation como un programa Level 1 (antes ACSTH) y tiene como propósito incrementar el desempeño y la ejecución del coaching, además de lograr mayor crecimiento personal.

FACILITADOS

Cursos guiados por instructores para que los participantes descubran, solucionen y desarrollen conocimientos.



Certificado de Gestor Artesanal y Cultural

Modalidad: Híbrido

Duración: 24 horas

Horario: sábados 9:00 am - 12:00 pm.

Cupo: 20 personas

Costo: \$325.00



Capacita a los participantes para que desarrollen, coordinen y lleven a cabo Mercados Artesanales, Experiencias Artesanales y Educación Artesanal. El curso incluye la instrucción sobre la historia de la artesanía puertorriqueña y la estructura de la industria turística local. Además, prepara a los participantes en el diseño de mercados que incluyan la representación de diversos renglones artesanales en espacios seguros, que provean los servicios necesarios para el público y que tomen en consideración la diversidad de presupuestos. Es una capacitación ideal para productores de eventos culturales, empleados de municipios, artesanos experimentados y líderes comunitarios.



Redacción de Propuestas de Fondos Externos

Modalidad: En línea (sincrónico)

Duración: 90 horas contacto

Horario: sábado: 9:00 a.m. - 12:00 m.

Cupo: 20 personas

Costo: \$1,120.00



Este certificado está diseñado para capacitar a los participantes en la búsqueda de fondos y recursos externos. El programa consta de seis cursos y está dirigido al personal administrativo, estadístico o financiero de agencias y corporaciones públicas y privadas, organizaciones de base comunitaria, organizaciones de base de fe y organizaciones sin fines de lucro, entre otras.



Certificado Profesional Administración y Manejo de Fondos Federales

Modalidad: En línea (sincrónico)

Duración: 40 horas contacto

Horario: martes 6:00 - 9:00 p.m.

Cupo: 20 personas

Costo: \$550.00



Este certificado va dirigido a conocer los requisitos de rendición de cuentas *accountability*, medidas de ejecución, cumplimiento, estatutos federales y el impacto de estos en una subvención. Se discutirán aspectos administrativos del ciclo de una subvención, tales como: desarrollo de políticas y procedimientos fiscales y la importancia de los informes.

El certificado va dirigido a personas que trabajan en instituciones gubernamentales, municipios, organizaciones sin fines de lucro, organizaciones comunitarias, empresas que hacen contratos con el gobierno y organizaciones de base de fe.

FACILITADOS

Cursos guiados por instructores para que los participantes descubran, solucionen y desarrollen conocimientos.



Certificado Educador Ambiental con énfasis en Cambio Climático y Desarrollo Sostenible

Modalidad: Híbrido

Horario: lunes y miércoles 6:00 - 9:00 p.m.

Duración: 42 horas contacto

Costo \$630.00



A través de este certificado cada participante conocerá la ciencia del cambio climático y sus manifestaciones a corto y largo plazo en Puerto Rico. Además, obtendrá las herramientas necesarias para enseñar sobre estos temas a diferentes niveles y disciplinas. Este certificado provee las bases de una preparación que le permitirá organizar eventos, talleres y adiestramientos sobre temas ambientales y planificación ante desastres naturales a nivel laboral, comunitario y personal. A su vez, incluye todos los temas necesarios para que cada participante pueda sentirse preparado para integrar temas de cambio climático y desarrollo sostenible en una sala de clases.



Certificado en Trabajo Social Forense

Modalidad: En línea (sincrónico)

Duración: 45 horas contacto

Horario: jueves: 6:00 - 9:00 p.m.

Requisitos: Poseer mínimo un grado de bachillerato

Cupo: 20 personas

Costo: \$570.00

Prerequisito: Ser profesional licenciado en Trabajo Social



La certificación en Trabajo Social Forense facilita al profesional adquirir conocimientos especializados sobre los antecedentes históricos del Trabajo Social Forense y los procedimientos en salas especializadas en los tribunales de Puerto Rico. Identificarán el proceso de evaluación forense con poblaciones diversas y los instrumentos de evaluación diagnóstica, su aplicación e interpretación. Se relacionarán con el diseño y construcción de Informes Periciales Forenses, así como, aspectos teóricos y prácticos del proceso de testimonio pericial.



decep.uprrp.edu



decep.rp@upr.edu



(787) 763-4240



L - V 8:00 a.m. 4:30 p.m.

La fecha de comienzo de cada curso o certificación se determina una vez alcanzamos la matrícula mínima necesaria. Interesados deben completar el proceso de pre-matrícula descrito en la página 4 de este catálogo y de esa manera recibirán notificación de la fecha de comienzo.

FACILITADOS

Cursos guiados por instructores para que los participantes descubran, solucionen y desarrollen conocimientos.



Certificado en Recursos Humanos

Modalidad: Presencial
Duración: 130 horas contacto
Horario: sábados 9:00 a.m. - 4:00 p.m.
Cupo: 30 personas
Costo: \$970.00



Certificado Profesional dirigido a participantes que aspiran a convertirse en profesionales de recursos humanos (RH) o a fortalecer sus competencias para ejercer un rol como agente de cambio en el campo del talento humano. Se discutirán las funciones y responsabilidades de las áreas de RH, además de los aspectos estructurales y procesales multidisciplinarios. Se estudiará la aplicación de la administración de RH, la legislación laboral, la clasificación, compensación y beneficios y la salud y seguridad ocupacional y su impacto en la organización. Se incluirá la computación e inteligencia artificial para RH, además de una visión práctica sobre: políticas organizacionales, reclutamiento y selección, evaluación de desempeño, adiestramiento y desarrollo, entre otros temas, en los sectores público y privado.

Certificado en Salud y Seguridad Ocupacional

Modalidad: En línea (sincrónico)
Duración: 130 horas contacto
Horario: lunes y miércoles 6:00 - 9:00 p.m.
Cupo: 15 personas
Costo: \$1,220.00 (Incluye certificado digital)
Prerequisito: Alcance del Estandar de OSHA para la Industria General



Consiste en una secuencia de cursos dirigidos a actualizar y desarrollar en el estudiante conocimientos y destrezas en el campo de la salud y seguridad ocupacional. Se presentan y analizan críticamente las reglamentaciones federales y estatales aplicables a los diferentes escenarios de trabajo. Se expone al estudiante al análisis profundo de los factores de riesgo.

El certificado ha sido diseñado para satisfacer las necesidades de educación continua y desarrollo profesional en este campo para personas egresadas de los programas académicos y al mismo tiempo pretende expandir, fortalecer y actualizar los conocimientos y destrezas de empleados, supervisores, consultores y gerentes que no tienen un grado académico relacionado a la salud y seguridad ocupacional, pero realizan funciones en esta área.

CERTIFICADO PROFESIONAL



decep.uprrp.edu



decep.rp@upr.edu



(787) 763-4240



L - V 8:00 a.m. 4:30 p.m.

La fecha de comienzo de cada curso o certificación se determina una vez alcanzamos la matrícula mínima necesaria. Interesados deben completar el proceso de pre-matricula descrito en la página 4 de este catálogo y de esa manera recibirán notificación de la fecha de comienzo.

AUTODIRIGIDOS

Cursos en los que el participante toma la iniciativa, con o sin la ayuda de otros, para guiar su aprendizaje a su propio ritmo.



Avalúo del Aprendizaje Estudiantil



Duración: 30 horas contacto

Costo: \$230.00 (Incluye certificado digital)

Este innovador certificado profesional está dirigido a profesores, coordinadores de avalúo y acreditación, directores de departamentos, decanos y a la gerencia universitaria y postsecundaria en instituciones públicas y privadas. De igual manera, se dirige a maestros, facilitadores docentes, superintendentes escolares, orientadores, coordinadores de acreditación y directores del Departamento de Educación de Puerto Rico. También está disponible para el personal académico de instituciones de enseñanza en el sector privado. La certificación consta de ocho módulos, cada uno con una duración de tres horas.

Nota: Si no desea tomar el certificado profesional referente al avalúo del aprendizaje estudiantil, tiene la opción de seleccionar el módulo de su interés de manera individual. Cada módulo tiene un costo de \$45.00



Derechos de las Personas con Impedimentos (Ley 238)



Duración: 8 horas contacto

Costo: \$70.00 (Incluye certificado digital)

Este certificado profesional se dirige a los interesados en una visión general sobre la Ley 238 de 2004, la Carta de Derechos de las Personas con Impedimentos. También incluye orientación sobre otras leyes, estatales y federales, implementadas para proteger los derechos de las personas con diversidad funcional. El certificado se divide en ocho módulos instruccionales.

Alianzas



OFICINA DE
ADMINISTRACIÓN Y
TRANSFORMACIÓN DE
LOS RECURSOS HUMANOS
OATRH



AARP
Puerto Rico

DEPARTAMENTO DE
EDUCACIÓN



CURSOS

La DECEP del Recinto de Río Piedras ofrece una variedad de cursos de interés general en diversas modalidades de enseñanza para el público general. Su objetivo principal es desarrollar nuevas habilidades o mejorar las existentes. Estos cursos están diseñados para proporcionar un conocimiento práctico en un tema específico. El ofrecimiento académico está sujeto a la matrícula mínima requerida.



¡Aplicale el DESCUENTO!

AEELA, AARP, Alumnos, Exalumnos y
Empleados del Sistema UPR

FACILITADOS



Inglés Conversacional Básico

Modalidad: Presencial

Duración: 30 horas contacto

Horario: lunes 6:00 - 9:00 p.m.

Cupo: 15 personas

Costo: \$350.00



El programa de inglés conversacional de la DECEP pretende desarrollar y fortalecer destrezas de comunicación para hispanohablantes que desean aprender inglés de manera natural. El programa está dirigido tanto para aquellos que no tienen conocimiento del idioma inglés como los que desean obtener un nivel proficiente de bilingüismo.



Inglés Conversacional Intermedio

Modalidad: En línea (sincrónico)

Duración: 30 horas

Horario: miércoles 6:00 - 9:00 pm

Cupo: 15 personas

Costo: \$350.00

Prerequisito: Inglés Conversacional Básico o proficiencia equivalente



El programa de inglés conversacional de la DECEP está diseñado para hispanoparlantes que desean aprender este idioma de forma natural. El programa intermedio/avanzado está dirigido a estudiantes que tienen cierto grado de dominio del inglés y desean aumentar su comunicación a una fluida y segura.



Italiano I

Modalidad: Presencial

Duración: 30 horas contacto

Horario: miércoles 3:00 - 5:00 p.m.

Cupo: 15 personas

Costo: \$350



El propósito del curso de Italiano I es familiarizar al estudiante con vocabulario práctico, pronombres personales, los verbos más utilizados y la conjugación de los mismos. A través de teoría, ejercicios prácticos y otros recursos educativos, se estimulará la confianza en el estudiante para que pierda el temor de aprender un idioma que, como el nuestro, proviene del latín, lo que facilita su aprendizaje. Algunos de los temas a aprender, serán los saludos, expresiones idiomáticas más utilizadas, frases y oraciones necesarias para poder comprender y sostener una conversación básica en el hermoso y melodioso idioma.



Portugués Básico I

Modalidad: En línea (sincrónico)

Duración: 30 horas contacto

Horario: lunes 6:00 - 9:00 p.m.

Cupo: 15 personas

Costo: \$350.00



Materiales que necesitas: Es necesario una libreta, lápiz o bolígrafo y computadora o tablet. Este curso de Portugués Básico I está dirigido a estudiantes con interés en desarrollar la interacción comunicativa, social, cultural con los países de habla portuguesa. El curso será impartido con énfasis en la variación del portugués brasileño.

FACILITADOS



Japonés Básico I

Modalidad: Presencial
 Duración: 39 horas contacto
 Horarios: sábado 1:00 - 4:00 p.m.
 Cupo: 15 personas
 Costo: \$350.00



El propósito fundamental de estos cursos es desarrollar destrezas lingüísticas básicas en la expresión oral del japonés actual mediante la práctica de frases comunes de uso diario y diálogos cortos. Asimismo, se enfatiza el aprendizaje de los elementos primarios de la gramática japonesa. El curso servirá además como introducción a algunos aspectos de la civilización japonesa según se reflejan en el lenguaje cotidiano.



Japonés Básico II

Modalidad: Presencial
 Duración: 30 horas contacto
 Horarios: sábado 9:00 a.m. - 12:00 p.m.
 Cupo: 15 personas
 Costo: \$350.00



Este curso integrado es un enfoque integral destinado a desarrollar las cuatro habilidades lingüísticas básicas (escuchar, hablar, leer y escribir). Para cultivar una habilidad general del idioma japonés, se pondrá mucho énfasis en equilibrar precisión, fluidez y complejidad. Los estudiantes también aprenderán sobre la cultura japonesa, que es muy diferente a la de otros países. Este curso proporcionará una firme base para estudios más avanzados.



Japonés Intermedio I

Modalidad: Presencial
 Duración: 30 horas contacto
 Horarios: lunes y miércoles 5:30 - 6:50 p.m.
 Cupo: 15 personas
 Costo: \$350.00



Diseñado para estudiantes que han completado estudios de nivel inicial, este curso ayuda a desarrollar su competencia en japonés intermedio en las cuatro áreas de habilidades: escuchar, hablar, leer y escribir, al mismo tiempo que les brinda una comprensión más profunda de Japón y su cultura.

Cursos - IDIOMAS



decep.uprrp.edu



decep.rp@upr.edu



(787) 763-4240



L - V 8:00 a.m. 4:30 p.m.

La fecha de comienzo de cada curso o certificación se determina una vez alcanzamos la matrícula mínima necesaria. Interesados deben completar el proceso de pre-matricula descrito en la página 4 de este catálogo y de esa manera recibirán notificación de la fecha de comienzo.

FACILITADOS

Cursos guiados por instructores para que los participantes descubran, solucionen y desarrollen conocimientos.



Arabe Básico

Modalidad: Presencial
Duración: 30 horas
Horario: martes y jueves 4:30 - 6:00 p.m.
Cupo: 15 personas
Costo: \$350.00



Este curso está dirigido a estudiantes principiantes y está enfocado en aprendizaje del árabe como idioma extranjero a través de la práctica de las cuatro destrezas funcionales de la lengua árabe: la comprensión auditiva, expresión oral, lectura, y la expresión escrita. Se abordará la adquisición básica de la lengua desde la perspectiva actual de la diversidad y su dimensión histórica y cultural.



Francés

Modalidad: Presencial
Duración: 30 horas
Horario: lunes 5:00 - 8:00 p.m.
Cupo: 15 personas
Costo: \$350



Este curso está dirigido a estudiantes principiantes y está enfocado en el desarrollo de la competencia comunicativa a través de la práctica de las cuatro destrezas funcionales de la lengua francesa: comprensión auditiva, expresión oral, lectura y expresión escrita y del contacto con la cultura.



Lenguaje de Señas Básico

Modalidad: Presencial
Duración: 36 horas contacto
Horario: sábados 9:00 a.m. - 12:00 m.
Cupo: 20 personas
Costo: \$350.00



Este curso cubre aspectos teóricos y prácticos del lenguaje de señas. Los estudiantes desarrollarán destrezas básicas (receptivas y expresivas) en este lenguaje en vías a facilitarles una comunicación funcional con personas sordas en su trabajo o situaciones del diario vivir.



decep.uprrp.edu



decep.rp@upr.edu



(787) 763-4240



L - V 8:00 a.m. 4:30 p.m.

La fecha de comienzo de cada curso o certificación se determina una vez alcanzamos la matrícula mínima necesaria. Interesados deben completar el proceso de pre-matricula descrito en la página 4 de este catálogo y de esa manera recibirán notificación de la fecha de comienzo.

FACILITADOS

Cursos guiados por instructores para que los participantes descubran, solucionen y desarrollen conocimientos.

Tai Chi



Modalidad: Presencial
Duración: 20 horas
Horario: martes y jueves 5:00 - 6:00 p.m.
Cupo: 15 personas
Costo: \$270.00



El Tai Chi es una práctica marcial antigua originaria de China que ha evolucionado hasta convertirse en una alternativa para entrenar el cuerpo y la mente a través de movimientos lentos, meditación y respiración intencionada. Estudios recientes, como uno de la Universidad de Harvard, han demostrado los siguientes beneficios: control mental y físico; alivio de dolores corporales; fortalecimiento muscular y del sistema nervioso.

Laboratorio de Danza y Coreografía



Modalidad: Presencial
Duración: 24 horas
Horario: sábado 9:00 a.m. - 12:00 p.m.
Cupo: 15 personas
Costo: \$325.00



Los participantes aprenderán los conceptos básicos y el vocabulario de la danza y el movimiento. A partir de estas bases, se explora de manera práctica y reflexiva cómo crear nuevos movimientos. Estos movimientos se organizarán dentro de una estructura coreográfica. El curso integra principios de conciencia corporal (teoría somática) para mejorar tanto la creación de coreografías como el entrenamiento en danza. Este curso está diseñado para quienes desean investigar, experimentar y desarrollar su propio lenguaje de movimiento dentro del arte de la danza.

Actuación para Adultos



Modalidad: Presencial
Duración: 30 horas contacto
Horario: jueves 6:00 - 9:00 p.m.
Cupo: 15 personas
Costo: \$350.00



Este curso utiliza técnicas de interpretación, expresión corporal y juegos dinámicos de improvisación para desarrollar destrezas de actuación. El curso pretende promover la confianza y creatividad en el escenario.

Clases de Salsa



Salsa I Nivel Básico: lunes y miércoles 5:45 - 6:45 p.m.
Salsa II Nivel Intermedio: lunes y miércoles 4:45 - 5:45 p.m.
Lugar: Complejo Deportivo UPR
Duración: 8 horas contacto
Cupo: 50 personas
Costo: \$55.00

Tendrán la oportunidad de practicar y/o perfeccionar los pasos de este ritmo. Constan de ocho (8) clases. Aprenderás con Brian Rivera Marrero, experimentado instructor de baile. Como bailarín y coreógrafo, el profesor Rivera ha representado a Puerto Rico en escenarios internacionales como el New York Salsa Congress, Panamá Salsa Congress y el Canadá Salsa Congress, además de presentarse en múltiples ediciones del Puerto Rico Salsa Congress.

FACILITADOS

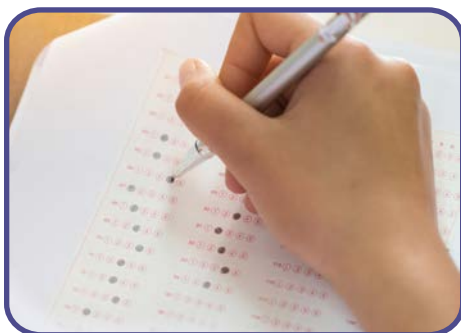
**Repaso del College Board**

Modalidad: En línea (sincrónico)
 Fecha: 4, 11 y 18 de octubre 2025
 Duración: 9 horas (3 horas por día)
 Horario: sábados 9:00 a.m. - 12:00 m.
 Cupo: 100 personas
 Costo: \$125.00



Repaso de español, inglés y matemáticas para tomar la prueba de admisión universitaria PAA/College Board.

**Los Propósitos del Programa de Práctica Docente y las Tareas del Maestro Cooperador**

Modalidad: En línea (asincrónico)
 Duración: 45 horas contacto
 Cupo: 20 personas
 Costo: \$75.00



Mediante este curso, se prepararán educadores de excelencia en la sala de clases para supervisar a los candidatos a maestros de las distintas instituciones universitarias. El mismo abarca desde el nivel preescolar hasta el secundario. En el contenido del curso se fomenta el desarrollo de las competencias necesarias para realizar una labor de excelencia en la supervisión de los candidatos a maestros. Los participantes serán citados a una reunión virtual sincrónica al comienzo del curso.

**Alcance del Estándar de OSHA para la Industria General**

Modalidad: Presencial
 Duración: 30 horas
 Horario: lunes y miércoles: 6:00 - 9:00 p.m.
 Cupo: 20 personas
 Costo: \$300.00



Durante el curso el participante aprenderá a reconocer, evitar y prevenir los peligros para la seguridad y la salud que se encuentran habitualmente en los lugares de trabajo de la Industria General. Este curso está diseñado para los empleados, supervisores, contratistas, personal de Salud y Seguridad de las industrias que la OSHA clasifica como industria general. Al concluir el curso, se ofrece un certificado y la tarjeta del curso.

**Comunicación Estratégica, Gestión de Conflicto y Liderazgo**

Modalidad: Presencial
 Duración: 27 horas
 Horario: sábados 9:00 a.m. - 12:00 m.
 Cupo: 20 personas
 Costo: \$405.00



Curso dirigido para que todo emprendedor, líder comunitario, empleado, ejecutivo y futuro profesional logre sus objetivos y metas. Se desarrollarán destrezas para dominar la comunicación, el liderazgo y la gestión de conflictos. Los participantes aprenderán a comunicar estratégicamente, liderar con asertividad y prevenir y manejar conflictos desde la comprensión de la personalidad y el entorno para lograr mejores resultados.

FACILITADOS

Cursos - TECNOLOGÍAS

NUEVO



Diseño Gráfico Digital con Inteligencia Artificial

Modalidad: En línea (sincrónico)
 Duración: 20 horas
 Horario: martes 6:00 - 9:00 pm.
 Cupo: 20 personas
 Costo: \$270.00



Este diseño curricular está dirigido a adultos profesionales interesados en aprender las bases de Adobe Photoshop, con una introducción a Adobe Firefly y Adobe Express. El curso se enfoca en combinar teoría y práctica para desarrollar habilidades esenciales en diseño gráfico y edición digital.

NUEVO



Protección de la Propiedad Intelectual en la Era Digital: Estrategias para Empresarios y Creativos

Modalidad: En línea (sincrónico)
 Duración: 12 horas contacto
 Horario: sábados 9:00 a.m. - 12:00 m.
 Cupo: 20 personas
 Costo: \$180.00



Este curso proporcionará una introducción práctica a la protección de derechos de autor, marcas y patentes en el contexto digital. Se enfocará en estrategias para proteger activos intangibles en negocios digitales, industrias creativas y plataformas en línea.

NUEVO



Uso Efectivo de Herramientas de Inteligencia Artificial en el Empleo

Modalidad: En línea
 Duración: 30 horas
 Horario: miércoles - 6:00 p.m. a 9:00 p.m.
 Cupo: 20 personas
 Costo: \$450.00



Este curso introduce a los participantes al uso práctico y ético de herramientas de Inteligencia Artificial Generativa y otras aplicaciones de IA en entornos laborales. A través de experiencias de aprendizaje activo y ejemplos reales, se desarrollarán competencias para integrar estas tecnologías en la creación de contenido, optimización de procesos, toma de decisiones y mejora de la productividad. Se enfatiza el uso consciente y humanizado de la IA, alineado con principios de responsabilidad digital.

decep.uprrp.edu

decep.rp@upr.edu

(787) 763-4240



L - V 8:00 a.m. 4:30 p.m.

La fecha de comienzo de cada curso o certificación se determina una vez alcanzamos la matrícula mínima necesaria. Interesados deben completar el proceso de pre-matricula descrito en la página 4 de este catálogo y de esa manera recibirán notificación de la fecha de comienzo.

FACILITADOS



Estrategias de Visibilidad Web en el Mercadeo Digital

Modalidad: En línea (sincrónico)

Horario: martes 6:00 - 9:00 p.m.

Duración: 18 horas contacto

Cupo: 20 personas

Costo: \$255.00

Este curso recorre las prácticas básicas y más utilizadas en el desarrollo de estrategias digitales de visibilidad Web a largo plazo. Cubre la elaboración de un plan de implementación de SEO (Search Engine Optimization), el uso de TICS como plataformas de gestión de SEO en auditoría, análisis de competencia, análisis de palabras y frases claves. Se trabajan técnicas para la generación de contenido ayudados por AI y la programación en el manejador de contenido web terminando con la indexación, monitoreo y reajustes para apoyar los objetivos de la empresa.



Power BI: Básico

Modalidad: En línea (sincrónico)

Duración: 18 horas

Horario: martes 6:00 - 9:00 pm.

Cupo: 20 personas

Costo: \$295.00

Este curso está dirigido a entender que es Power BI. Los participantes aprenderán a importar datos desde diversas fuentes, crear visualizaciones interactivas como gráficos, tablas y cuadros de mando, aplicar filtros y segmentaciones para explorar datos, y compartir informes con otros usuarios. También se abordarán temas avanzados como el modelado de datos, la creación de medidas personalizadas, el uso de funciones DAX (Data Analysis Expressions) y la automatización de tareas repetitivas. Al finalizar el taller, los participantes estarán mejor preparados para utilizar Power BI como una herramienta poderosa para el análisis de datos y la toma de decisiones basadas en datos. Los participantes deben tener conocimiento básico de Excel para tomar este curso.



Power BI: Intermedio

Modalidad: En línea (sincrónico)

Duración: 18 horas

Horario: jueves 6:00 - 9:00 pm.

Cupo: 20 personas

Costo: \$295.00

El propósito de este curso es aprender destrezas específicas de Power BI como: manejo de componentes, conectores, Import Data, Direct Query, Live Connection, criterios para conexión a fuentes de datos y actualización de datos; además, modelamiento de datos, que incluye filtros, dimensiones de datos, Power Query, múltiples fuentes de datos. Visualización de datos tales como: creación de tableros (*dashboards*), mapas basados en datos, gráficas interactivas, Bookmarks, Slicers, Timelines y otras funciones avanzadas. Los participantes deben tener conocimientos básicos de Power BI o haber tomado el curso Power BI Básico.

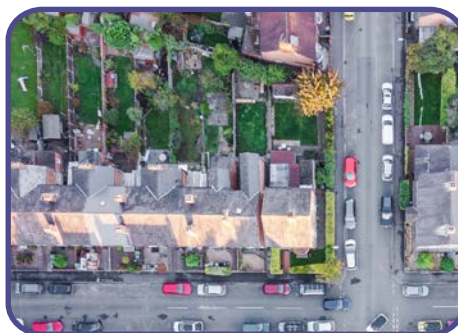

Drone Mapping

Modalidad: Presencial

Duración: 45 horas

Horario: lunes y miércoles 5:00 - 8:00 p.m.

Cupo: 20 personas

Costo: \$950.00

Este curso capacita a los participantes en el uso avanzado de drones para la creación de ortomosaicos y modelos 2D/3D, habilidades esenciales en mapeo profesional. El curso incluye técnicas de mapeo en diferentes longitudes de onda del espectro electromagnético, como la luz visible y cámaras térmicas, permitiendo la combinación de ortomosaicos. Esto último proporciona una comprensión más completa de zonas geográficas, con aplicaciones clave en sectores industriales y gubernamentales, como la agricultura, la gestión ambiental, la infraestructura y la planificación urbana. Los participantes deben ser pilotos de drones con experiencia y conocimiento de las regulaciones aplicables.



FACILITADOS

Cursos guiados por instructores para que los participantes descubran, solucionen y desarrollen conocimientos.



Procedimiento Parlamentario Introductorio

Modalidad: Presencial
Duración: 12 horas
Horario: sábados 8:30 a.m. - 12:30 p.m.
Cupo: 20 personas
Costo: \$200.00



Este curso provee a los participantes una guía hacia una participación efectiva en las asambleas y reuniones bajo las reglas de procedimiento parlamentario. Se presentan diversos aspectos del procedimiento incluyendo manejo de mociones, votaciones, tipos de mayoría, debate, autoridad de la presidencia, etc. También presenta los tipos de mociones más utilizadas, su naturaleza, su clasificación, sus efectos, y el trámite correspondiente. Los participantes conocerán la jerarquía entre estas mociones y la forma de atenderlas. Se incluyen prácticas a través de simulación de asambleas para implementar lo aprendido.

Paralegal I

Modalidad: Presencial
Duración: 45 horas contacto
Horario: martes 6:00 p.m. - 8:00 p.m.
Cupo: 20 personas
Costo: \$500.00



El propósito del curso de Paralegal I es familiarizar al estudiante con las ramas del Derecho que forman parte de su marco de referencia en el trabajo que realiza el paralegal. El estudiante adquirirá los conocimientos básicos para la preparación, redacción y tramitación de documentos legales con los que, a diario, se trabaja en bufetes y oficinas legales. Algunos de los temas que se discuten son: tareas del paralegal, leyes fundamentales, términos legales y sus definiciones, composición de los diferentes tribunales, bibliotecas donde hay recursos de ley y jurisprudencia, páginas de Internet a las que podemos acceder y la descripción de los procedimientos civiles.

Paralegal II

Modalidad: Presencial
Duración: 45 horas contacto
Horario: viernes 5:00 p.m. - 7:00 p.m.
Cupo: 20 personas
Costo: \$500.00



El propósito del curso de Paralegal II es profundizar en el conocimiento del estudiante sobre las ramas del Derecho que forman parte de su marco de referencia en el trabajo que realiza el paralegal. El estudiante adquirirá conocimientos prácticos y avanzados para la preparación, redacción y tramitación de documentos legales con los que, a diario, se trabaja en bufetes y oficinas legales. Algunos de los temas que se discuten son: tareas del paralegal, leyes fundamentales, términos legales y sus definiciones, composición de los diferentes tribunales, bibliotecas en las que podemos encontrar recursos de ley y jurisprudencia, páginas de Internet a las que podemos acceder con el mismo propósito, y la descripción de los procedimientos civiles, modo adecuado de citación, redacción de escritos legales, conocimiento y práctica del proceso de descubrimiento de Prueba.

Cursos - LEGAL Y DERECHOS

FACILITADOS

Estos cursos ofrecen la oportunidad de cumplir con los requisitos establecidos por las nuevas regulaciones del Tribunal Supremo para tomar el examen de reválida notarial.



Derecho Notarial

Modalidad: Híbrido
Duración: 45 horas
Créditos: 3
Costo: \$1500



En este curso estudiarás la historia y el desarrollo de la institución notarial. Examinarás la figura del notario, sus facultades, sus deberes y sus funciones. Conocerás también el documento notarial, la redacción, la preparación de distintos documentos notariales y la preparación del protocolo.

Incluye los siguientes temas:

- La función del Notario en Puerto Rico.
- Los principios básicos de la práctica notarial.
- Los requisitos y formalidades para la elaboración y autorización de un instrumento público.
- El alcance del Código de Conducta Profesional de la abogacía en la función notarial.
- La función social de la práctica notarial como un postulado del derecho notarial.



Fideicomisos

Modalidad: Híbrido
Duración: 30 horas
Créditos: 2
Costo: \$1,000



En este seminario abordaremos los fundamentos legales, estructuración, regulación, redacción de escrituras y aplicaciones prácticas. Analizaremos casos reales que ilustran el uso de fideicomisos en la planificación patrimonial, la conservación de activos y el sector sin fines de lucro. Profundizaremos en los aspectos clave para la constitución y administración de fideicomisos, incluyendo su impacto en la planificación sucesoria y la protección de bienes.

Este seminario está dirigido a abogados, contadores, asesores financieros, administradores de fideicomisos y cualquier persona interesada en comprender el papel de estas estructuras en la gestión patrimonial y empresarial.



decep.uprrp.edu



decep.rp@upr.edu



(787) 763-4240



L - V 8:00 a.m. 4:30 p.m.

AUTODIRIGIDOS

Cursos en los que el participante toma la iniciativa, con o sin la ayuda de otros, para guiar su aprendizaje a su propio ritmo.

EDUCACIÓN

El Derecho a la Educación en la Niñez: Una mirada desde el trabajo social

Duración: 1.5 horas contacto

Costo: \$35.00

Es un taller dirigido a las familias con niños y niñas bajo su cuidado. En el mismo, se explicará lo que es la educación formal y cuál es su importancia que esta tiene en la vida de las personas. Se presentará lo que es un hábito de estudio, se proveerán estrategias para apoyarles en sus estudios y en el establecimiento y cumplimiento de metas escolares. A su vez, se expondrá cómo se define lo que es Negligencia, Negligencia Educativa y el posible resultado de esto en la niñez.

Guía para Acceder a los Módulos Remediales del Departamento de Educación de Puerto Rico

Duración: 1 hora contacto

Costo: Gratis

El objetivo de este taller es brindar tres opciones para acceder a los módulos remediales del Departamento de Educación y los pasos a seguir en cada uno; además, identificar alternativas para proveer actividades de aprendizaje a los niños si la familia no cuenta con acceso a la tecnología. Nota: Este taller no tiene certificado.

Webinario: Disciplina Constructiva

Duración: 3 horas contacto

Costo: \$45.00

Este webinario está dirigido a educadores, administradores y personal de apoyo en escenarios educativos. Tiene el propósito de capacitar en torno a la estrategia para ejercer una disciplina constructiva en la sala de clase. Se aspira a que los participantes puedan aprender que la confrontación negativa no asegura que los y las estudiantes modifiquen su comportamiento. Esta es una iniciativa del Proyecto Inducción al Magisterio de la Facultad de Educación del Recinto de Río Piedras, Universidad de Puerto Rico, provee capacitación y desarrollo profesional con el apoyo del personal de la Unidad de Educación en Línea.

Técnicas para el Avalúo Formativo en la Sala de Clases

Duración: 3 horas contacto

Costo: \$45.00

Este innovador curso corto está dirigido a toda persona interesada en conocer las técnicas de avalúo formativo para la educación presencial y virtual. Se espera que, al finalizar el curso, el participante sea capaz de identificar las técnicas y etapas del avalúo del aprendizaje.

Nota: Este curso forma parte de la Certificación Profesional de Avalúo del Aprendizaje Estudiantil.

Desarrollo de Rúbricas para la Educación Presencial o Virtual

Duración: 3 horas contacto

Costo: \$45.00

Este curso corto está dirigido a toda persona interesada en conocer sobre el desarrollo de rúbricas para la educación presencial y virtual. Se espera que, al finalizar el curso, el participante formule criterios e indicadores de desempeño para los niveles de ejecución excelente e iniciado. Además, reconocerá las características de los instrumentos de medición.

Nota: Este curso forma parte de la Certificación Profesional de Avalúo del Aprendizaje Estudiantil.

AUTODIRIGIDOS

Cursos en los que el participante toma la iniciativa, con o sin la ayuda de otros, para guiar su aprendizaje a su propio ritmo.

Los siguientes cursos forman parte de la Certificación Profesional de Avalúo del Aprendizaje Estudiantil.

Diseño y Construcción de Pruebas Objetivas para la Educación Presencial o Virtual

Duración: 3 horas contacto

Costo: \$45.00

Este innovador curso corto está dirigido a toda persona interesada en conocer sobre el diseño y construcción de pruebas objetivas para la educación presencial y virtual. El alumno podrá identificar las reglas para construir ejercicios de selección múltiple.

Diseño de los Objetivos y Estrategias para Medir su Logro

Duración: 3 horas contacto

Costo: \$45.00

Se promueve el diseño de objetivos de aprendizaje para la educación presencial y virtual. Se espera que, al finalizar el curso, el participante sea capaz de redactar adecuadamente objetivos de aprendizaje medibles e identificar con facilidad aquellos verbos que no deben ser utilizados en la redacción de objetivos educativos.

Técnicas de Avalúo con Enfoque Andragógico para la Educación Presencial o Virtual

Duración: 3 horas contacto

Costo: \$45.00

Está dirigido a personas interesadas en conocer las técnicas de avalúo en poblaciones de adultos. Se destacan elementos del Modelo Andragógico, en especial la retrocomunicación y la autodirección.

Avalúo del Aprendizaje y Tecnología en la Educación a Distancia

Duración: 3 horas contacto

Costo: \$45.00

Está dirigido a personas interesadas en las características del avalúo en la modalidad en línea. Se mencionan algunas herramientas tecnológicas y aplicaciones web que se pueden utilizar para el avalúo del aprendizaje.

Introducción al Avalúo del Aprendizaje Estudiantil

Duración: 3 horas contacto

Costo: \$45.00

Dirigido a personas interesadas en conocer el proceso de avalúo del aprendizaje. Busca concientizar y capacitar en torno a la importancia del avalúo. Se aspira a que los participantes contribuyan significativamente a la cultura de avalúo del aprendizaje independientemente del sistema educativo al que pertenecen.

AUTODIRIGIDOS

Los siguientes cursos forman parte de la Certificación Profesional sobre los Derechos de las Personas con Impedimentos.

La Asistencia Tecnológica al Alcance de Todos

Duración: 1 hora

Costo: \$25.00

Este curso abarca el tema de la asistencia tecnológica como una herramienta de apoyo a las necesidades de las personas con diversidad funcional, haciendo énfasis en las necesidades de los estudiantes universitarios pertenecientes a esta población. Además, ofrece información acerca de los tipos de asistencia tecnológica, las agencias gubernamentales que proveen estos equipos y servicios, así como las disposiciones legales relacionadas.

Rumbo a la Plena Inclusión Mediante el Diseño Universal

Duración: 1 hora

Costo: \$25.00

Este curso promueve los principios del Diseño Universal, inicialmente utilizados en la eliminación de barreras arquitectónicas para las personas con diversidad funcional y su aplicación a equipos electrónicos y tecnologías de red, a fin de adaptarlos y garantizar la igualdad de acceso.

Creando Nuevos Espacios de Participación Ciudadana

Duración: 1 hora

Costo: \$25.00

Se presentan las disposiciones de la Ley 238, específicamente del Artículo 6, respecto al uso de la Asistencia Tecnológica como herramienta de inclusión para las personas con capacidades diversas en su entorno social.

Acomodos Educativos para Aprendices con Diversidad Funcional

Duración: 1 hora

Costo: \$25.00

Este curso destaca los tipos de acomodo educativo que requieren los estudiantes con diversidad funcional para su desempeño satisfactorio en el ámbito universitario, dentro de un ambiente inclusivo.

Estrategias de Enseñanza y Avalúo que Atienden Necesidades de Estudiantes con Diversidad Funcional

Duración: 1 hora

Costo: \$25.00

Este curso familiariza al lector con diferentes estilos de aprendizaje, métodos de enseñanza y evaluación que pueden ampliar su visión con respecto al proceso educativo. Se hace una breve visita a diferentes teorías y estrategias educativas orientadas a atender a aprendices con características diversas. Se ofrece un vistazo general a métodos innovadores de evaluación y avalúo. Se plantean las estrategias para garantizar la inclusión de estudiantes con diversidad.



AUTODIRIGIDOS

RECURSOS HUMANOS

Herramientas para Apoyar el Trabajo Remoto

Duración: 1 hora

Costo: \$25.00

Desde la emergencia provocada por el COVID-19, se ha mantenido en muchos entornos laborales y educativos la necesidad de trabajar de forma remota. Gracias a los avances de la Internet, existen múltiples herramientas digitales disponibles que facilitan el trabajo remoto. En este curso, se comparten algunas de las muchas herramientas gratuitas que le serán de ayuda para trabajar de forma remota.

Violencia Doméstica en el Empleo

Duración: 1 hora

Costo: \$25.00

Se identifica lo que es la violencia doméstica, los tipos de violencia y en qué consiste el ciclo de violencia doméstica y sus efectos. Se presentan las legislaciones, tanto estatales como federales, que definen el problema, protegen e imponen requisitos a los patronos para proteger a las víctimas de violencia doméstica. Se destaca cuáles son los pasos a seguir ante una situación de violencia doméstica en el empleo, cuál es la responsabilidad del patrono y los derechos que cobijan a los empleados en el ambiente laboral.

Ambiente de Trabajo Libre de Drogas y Alcohol

Duración: 1 hora

Costo: \$25.00

Los participantes analizarán en qué consiste el alcoholismo y la drogodependencia y cómo pueda afectar el empleo. Identificarán las definiciones aplicables, la responsabilidad patronal y los pasos a seguir para garantizar la seguridad en el empleo, así como los derechos de los empleados. Se destaca el propósito y la importancia de esta legislación, tanto para el patrono como el empleado afectado.

Igualdad Salarial

Duración: 1 hora

Costo: \$25.00

Los participantes analizarán las leyes de igualdad salarial estatales y federales. Identificarán las definiciones, las responsabilidades patronales y los derechos de los empleados a quienes cobijan estas leyes. Analizarán el propósito y la importancia de esta legislación para eliminar la discriminación por razón de sexo en el empleo. Finalmente, se explicará la importancia de este tema y la situación actual en Puerto Rico y Estados Unidos.

Discrimen por Sexo o Identidad de Género

Duración: 1 hora

Costo: \$25.00

En este curso se analizan las leyes que protegen contra el discrimen por sexo o identidad de género. Se identificarán definiciones, las responsabilidades patronales y los derechos de los empleados a quienes cobijan estas leyes. Se enfatizarán el propósito y la importancia de las legislaciones para eliminar la discriminación por razón de sexo o identidad de género en el empleo.

Hostigamiento Sexual en el Empleo

Duración: 1 hora

Costo: \$25.00

El participante aprenderá acerca del hostigamiento sexual en el empleo por medio de módulos sobre las leyes, jurisprudencia y reglamentación vigente. Se utilizará la ayuda de medios audiovisuales y ejemplos concretos sobre el hostigamiento sexual. Se dará un examen inicial y final para poder medir el conocimiento adquirido a lo largo del curso.

AUTODIRIGIDOS

Cursos en los que el participante toma la iniciativa, con o sin la ayuda de otros, para guiar su aprendizaje a su propio ritmo.

Discrimen en el Empleo

Duración: 1 hora

Costo: \$25.00

En este curso se analizarán las leyes que protegen contra el discrimen en el empleo. Se identificarán definiciones, responsabilidades patronales y los derechos de los empleados a quienes cobijan estas leyes.

SALUD Y CALIDAD DE VIDA

Violencia de Género en Puerto Rico: ¿Cómo se Manifiesta y Dónde Puedo Buscar Ayuda?

Duración: 2 horas contacto

Costo: Gratis

Este micro-curso virtual, orienta a la ciudadanía sobre el tema de violencia de género. Su propósito es educar y apoyar no solo a víctimas de violencia de género, sino a familiares, amigos o vecinos de personas que pudieran estar sufriendo algún tipo de maltrato. Para el desarrollo del módulo se han recopilado datos de fuentes confiables sobre el tema, incluyendo datos estadísticos sobre el estado de la violencia de género tanto a nivel local como internacional. Además, presenta información de servicios disponibles en Puerto Rico para apoyar a las víctimas.

Alternativas para Manejar el Uso de Sustancias Controladas

Duración: 1 hora

Costo: \$25.00

Mediante este taller virtual, se realizarán recomendaciones generales para personas que utilizan sustancias y aquellas que ofrecen servicios dirigidos a la población. Se presenta información esencial de los diferentes tipos de sustancias con el propósito de generar prácticas seguras y con rigurosidad ante la Pandemia.

Herramientas para el Manejo de Crisis

Duración: 1 hora

Costo: \$25.00

Se discuten las características de una crisis, sus fases y cómo reaccionar ante los tipos de crisis. Además, se presentan las herramientas necesarias para manejar la crisis mediante unas dinámicas.

Manejo de la Ansiedad en Situaciones de Crisis

Duración: 1 hora

Costo: 25.00

La ansiedad, la angustia y los temores son mensajes, son alertas conscientes o inconscientes que nos envía nuestra siquis para dejarnos saber que estamos en peligro. Este taller nos informa las actividades que nos ayudan a manejar la ansiedad en situaciones de crisis. Además, se discute cómo podemos ayudar a los niños a entender el fenómeno de los temblores.



decep.uprrp.edu



decep.rp@upr.edu



(787) 763-4240



L - V 8:00 a.m. 4:30 p.m.

AUTODIRIGIDOS

Cursos en los que el participante toma la iniciativa, con o sin la ayuda de otros, para guiar su aprendizaje a su propio ritmo.

Réplicas Emocionales

Duración: 1 hora

Costo: \$25.00

Al principio es muy natural sentir ansiedad, miedo, incertidumbre, pero si estas emociones continúan hay que tener cuidado. Este taller explica una condición que se llama "tremofobia" que es un miedo continuo, irracional y excesivo hacia los movimientos telúricos. El taller ayudará a los participantes a incorporar poco a poco aquellas actividades rutinarias que fomenten la seguridad.

Manejo de Emociones

Duración: 1 hora

Costo: \$25.00

En este taller virtual discutiremos en forma general algunas recomendaciones a seguir para un estilo de vida saludable. Estrategias para manejar el estrés y ansiedad se discuten con el proposito de fomentar una vida sana.

La Mochila Emocional

Duración: 1 hora

Costo: \$25.00

En este taller virtual se discutirán los mecanismos emocionales de sobrevivencia y de alivio de la tensión emocional ante fenómenos naturales. La mochila emocional es la única que está con nosotros en todo tiempo y lugar. Esta consiste de nuestras emociones, pensamientos, dialogo interno y percepciones que determinan nuestra capacidad de respuesta lógica y coherente ante cualquier situación de peligro.

TECNOLOGÍA

Herramientas Gratuitas para Apoyar el Aprendizaje en Línea

Duración: 1 hora

Costo: Gratis

Prácticamente todas las instituciones educativas a nivel mundial ofrecen sus cursos en la modalidad a distancia o en línea. Hoy día, gracias a los avances de la Internet, existen múltiples herramientas digitales disponibles que nos facilitan el estudio de forma virtual. En este espacio se comparten algunas de las muchas herramientas gratuitas que le serán de ayuda para estudiar en la modalidad a distancia o en línea.

Cómo Coordinar una Reunión Virtual Utilizando Google Meet

Duración: 2 horas

Costo: \$40.00

Con el ánimo de contribuir y apoyar a los docentes en la continuidad académica mediante la modalidad a distancia, hemos desarrollado este curso virtual para aprender a utilizar correctamente la herramienta gratuita de Google Meet, ya sea desde una computadora, un teléfono inteligente, o una tableta.



decep.uprrp.edu



decep.rp@upr.edu



(787) 763-4240



L - V 8:00 a.m. 4:30 p.m.

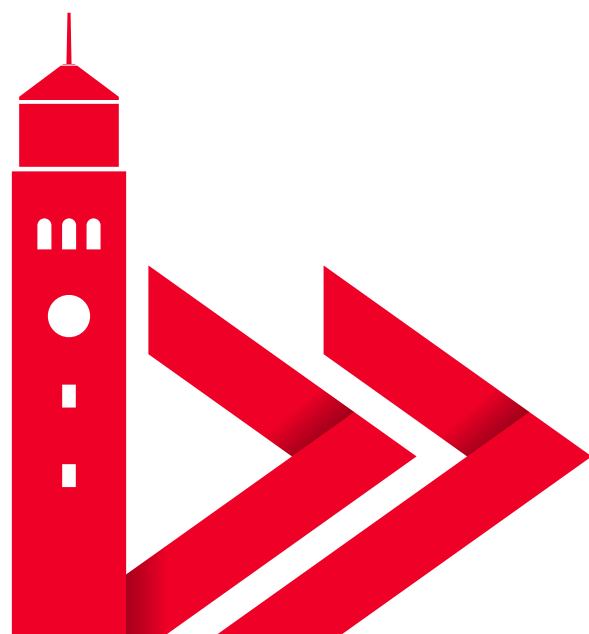

PROGRAMA
ADELANTA

UNIVERSIDAD DE PUERTO RICO
RECINTO DE RÍO PIEDRAS



PROGRAMA ADELANTA

El Programa Adelanta ofrece la oportunidad a estudiantes de grados 9, 10, 11 o 12 de escuelas públicas, privadas y *homeschooling* de Puerto Rico, de adelantar créditos universitarios mientras estudian en la escuela superior. Estos cursos serán convalidados como parte del currículo académico una vez solicite admisión universitaria en cualquiera de los recintos del sistema UPR. La oferta académica es variada, actualizada y está alineada con los requisitos del componente de Educación General de la universidad. Esto significa que los cursos que tomas ahora te acercan más rápido a tu meta universitaria, cumpliendo con lo que exigen las facultades.



decep.uprrp.edu/adelanta



programa.adelanta@upr.edu



787-764-0000
ext. 85402, 85425

¿POR QUÉ DECIRLE SÍ AL PROGRAMA ADELANTA?

¡Porque les abre las puertas al mundo universitario desde ya!

¿CÓMO SE BENEFICIAN LOS PARTICIPANTES?

- Empiezan a acumular créditos universitarios antes de graduarse.
- Se preparan para la vida universitaria con más confianza y seguridad.
- Desarrollan sus capacidades académicas, sociales y culturales.
- Descubren sus intereses, talentos y habilidades en un ambiente universitario real.

Adelanta les da una ventaja competitiva, los conecta con la UPR y les permite explorar su futuro académico.

REQUISITOS DE ADMISIÓN

- Ser estudiante de grados 9, 10, 11 o 12 de escuela superior.
- Tener promedio general de 3.00 o más.
- Haber aprobado con A o B los cursos de escuela superior relacionados con la disciplina de los cursos que interesa tomar bajo el Programa Adelanta.

¿CÓMO SE REALIZA LA MATRÍCULA?

¡El proceso es 100% en línea y sencillo! Solo se necesita completar la matrícula junto a su padre, madre o tutor. Asegúrense de tener a la mano lo siguiente:

- Información contacto de su orientador/director escolar.
- Carta de recomendación del orientador.
- Transcripción de créditos actualizada.
- Presencia del padre, madre o tutor para firmar la autorización.
- Método de pago disponible (tarjeta de débito o crédito).

Si tienen preguntas o necesitan ayuda durante el proceso, escriban a: programa.adelanta@upr.edu.



El Programa Adelanta 180, igual que Adelanta regular, ofrece cursos universitarios a estudiantes de escuela superior, desde decimo grado hasta cuarto año, pero este está dirigido específicamente a estudiantes del Departamento de Educación con un promedio de 3.00 o más.

Estos cursos son costeados por el Departamento de Educación y pueden ser completados de manera semestral y trimestral (8 semanas).

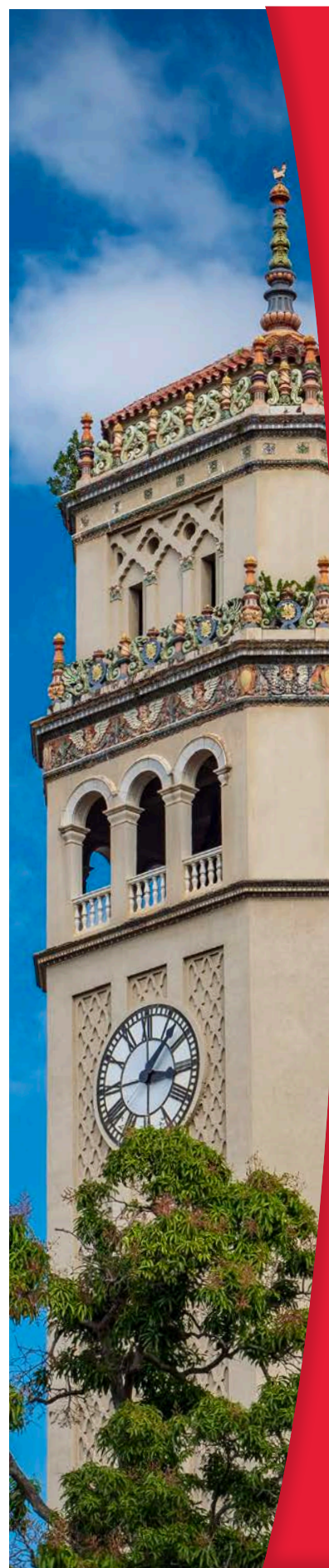

PROGRAMA ADELANTA

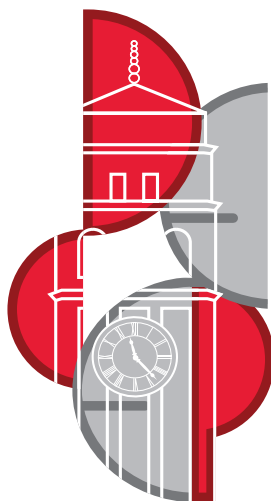

División de
**Educación Continua
y Estudios Profesionales**
UPR-RP



decep.uprrp.edu



decep.rp@upr.edu



787-764-0000 ext. 85402, 85425