



CATÁLOGO
**CURSOS Y
CERTIFICACIONES**
PRIMER SEMESTRE
2019 - 2020



decep
DIVISIÓN DE EDUCACIÓN
CONTINUA Y ESTUDIOS PROFESIONALES

UNIVERSIDAD DE PUERTO RICO - RECINTO DE RÍO PIEDRAS

Dr. Luis Ferrao Delgado | Rector

DIVISIÓN DE EDUCACIÓN CONTINUA Y ESTUDIOS PROFESIONALES (DECEP)

Dr. Josué Hernández | Director Ejecutivo

Sra. Zobeida Díaz | Directora Asociada



MATRÍCULA ABIERTA

787.763.4240 | 787.763.4122 | 787.763.3740

decep.rp@upr.edu

TABLA DE CONTENIDO



01 CERTIFICADOS PROFESIONALES

Avalúo del Aprendizaje Estudiantil	5
Manejo de Marca Personal	5
Hipnosis y <i>Mindfulness</i>	6
Administración de Recursos Humanos	6
Gestión Pública	7
Coordinación de Eventos	7
Historia, Apreciación y Crítica Cinematográfica	8
<i>Coaching</i>	8
<i>Coaching</i> Educativo	9
Cuidado de Personas Mayores	9
Redacción, Edición y Generación de Contenidos	10
Psicogeriatría	10
Redacción de Propuestas y Administración de Fondos Externos	11
Tanatología Aplicada: Perspectiva Clínica, Integral y Paliativa	11
Asistencia Tecnológica	12
Edición y Artes Editoriales	12

02 BELLOS OFICIOS

Taller de Encuadernación de Protocolos Legales	13
Bisutería: Confección y Diseño de Joyería Artesanal	13
Repujado en Cuero	13
Enmarcado de Cuadros	13
Diseño para el Artesano Artista	13
Batik: Diseño y Teñido Artesanal de Textiles	13
Certificado en Textiles	13





03 INSTITUTO DE COMUNICACIÓN INTERCULTURAL Y MULTILINGÜE

Programa de Inglés Conversacional	14
<i>Conversational Partners</i>	14
<i>Conversational Spanish as Second Language</i>	15
Chino Mandarín	16
Italiano Básico	16
Japonés Básico I y II	16
Portugués Básico	16

04 CURSOS DE INTERÉS GENERAL

Computadoras y Tecnología	17
Facturación Médica	17
“Del Dicho al Hecho...” El Arte de Escribir para Los Medios de Comunicación	17
Fotografía I	18
Lenguaje de Señas	18
Repaso <i>College Board</i>	18
Yoga para Aliviar el Dolor y el Estrés	19
Formación Vocal	19
Bonsái	19
Taller Básico de Dibujo para Cómics	20
Taller Básico de Caricatura Fisionómica	20
Programa Adelanta	21



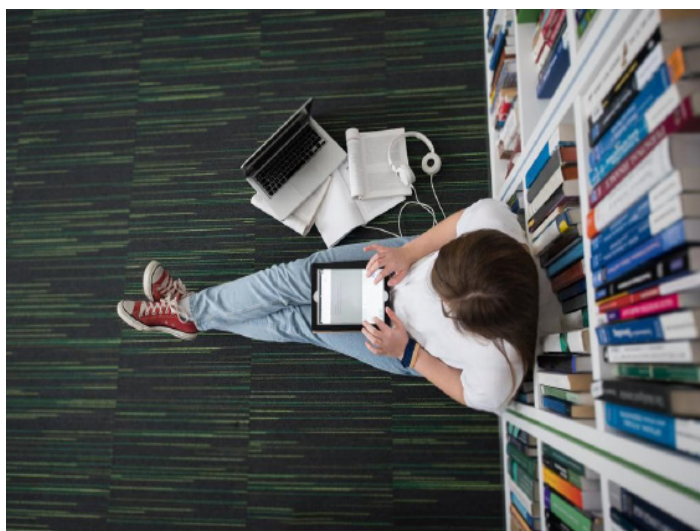

CERTIFICADO ABIERTO EN AVALÚO DEL APRENDIZAJE ESTUDIANTIL

Modalidad a distancia

Recursos: Dr. Joel Lucena y Dra. Ana Velázquez

Sábado: 9:00 a.m. a 12:00 p.m.

Duración: 30 horas contacto

Cupo máximo: 20 personas

Fecha de inicio: 12 de octubre de 2019

Costo: \$480.00

Este innovador certificado profesional está dirigido a profesores, coordinadores de avalúo y acreditación, directores de departamentos, decanos y a la gerencia universitaria y postsecundaria, en instituciones públicas y privadas. De igual manera, se dirige a maestros, facilitadores docentes, superintendentes escolares, orientadores, coordinadores de acreditación y directores del Departamento de Educación de Puerto Rico, así como de instituciones de enseñanza en el sector privado. El certificado consta de diez módulos, cada uno con una duración de tres (3) horas. Este certificado se ofrecerá en la plataforma *Moodle*.

- Introducción al avalúo del aprendizaje estudiantil
- Diseño de objetivos y estrategias para medir su logro
- Estrategias para el avalúo formativo
- Desarrollo de rúbricas
- Calibración de rúbricas
- Diseño y construcción de pruebas objetivas
- Toma de decisiones a partir de los resultados de avalúo
- Estrategias de avalúo del aprendizaje con enfoque andragógico
- Procesos de avalúo de cursos a distancia
- Tecnología en el avalúo



CERTIFICADO EN MANEJO DE MARCA PERSONAL

Modalidad presencial

Recursos: Dra. Jessica Santiago Rentas y Prof. Carla Sánchez

Martes y Jueves: 6:00 p.m. a 9:00 p.m.

Duración: 64 horas contacto

Cupo máximo: 20 personas

Fecha de inicio: 10 de septiembre de 2019

Costo: \$600.00; incluye material didáctico teórico y práctico, y certificado de educación continua. El participante podrá acogerse a un plan de tres pagos de \$200.00

La certificación profesional de Manejo de la Marca Personal tiene como propósito desarrollar las destrezas adecuadas para que los profesionales y emprendedores creen y manejen su marca personal. Este certificado te proveerá herramientas para diseñar estrategias y elaborar una marca personal o comercial que impacte a clientes y el mercado laboral. Los participantes del certificado tendrán la oportunidad de adquirir conocimientos sobre el manejo de la marca personal, y aprenderán a conseguir mayor éxito en las relaciones sociales, profesionales y en la construcción de relaciones integrales. Los temas son los siguientes:

- ¿Qué es la marca personal?
- Estrategias de tu marca y creación de tu curriculum vitae
- Pasos para crear y mantener tu marca personal
- Imagen profesional
- Herramientas para la marca personal y beneficio competitivo
- Como manejar tu marca personal en las redes sociales

01 CERTIFICADOS PROFESIONALES

CERTIFICADO EN HIPNOSIS Y MINDFULNESS

Modalidad híbrida

Recursos: Dr. Antonio Bustillo Formoso y Dr. Edgardo Morales Arandes

Lunes y Miércoles: 6:00 p.m. a 9:00 p.m.

Duración: 90 horas contacto

Cupo máximo: 20 personas

Fecha de inicio: 21 de octubre de 2019

Costo: \$1,200.00; incluye material didáctico teórico y práctico y certificado de educación continua. El participante podrá acogerse a un plan de cinco pagos de \$240.00. Certificado presentado ante la Junta Examinadora de Profesionales de la Salud.

Requisitos: Las personas interesadas deberán ser estudiantes graduados, recién graduados o poseer alguna licencia profesional vinculada a profesiones de ayuda.

Este curso está dirigido a desarrollar competencias básicas en el uso de la hipnosis y mindfulness en la psicoterapia, la consejería y la consultoría profesional. Los participantes aprenderán a utilizar e integrar ambas prácticas, de tal forma que estas puedan servir como un recurso importante para propiciar transformaciones, ampliar la sensibilidad y la calidad de la presencia relacional y mejorar el bienestar psicológico del profesional. Este certificado consta de ocho (8) módulos, los cuales tendrán una orientación aplicada y vivencial. Además, proveerán conocimientos teóricos que faciliten una formación sólida en el uso de ambas prácticas. En el diseño del certificado, los instructores integrarán conocimientos adquiridos a través de más de tres (3) décadas utilizados en la práctica y enseñanza de la hipnosis y el *mindfulness*. De esta forma asegurarán una experiencia de aprendizaje amena, profunda y de gran utilidad profesional y personal.

Introducción a la Certificación: bases para un acercamiento que integra la hipnosis y el mindfulness en las profesiones de la conducta (6 horas)

Hipnosis terapéutica: introducción y desarrollo histórico (12 horas)

La construcción del trance hipnótico: el legado de Milton H. Erickson y la Nueva Hipnosis (12 horas)

Los fenómenos hipnóticos del trance hipnótico: como evocarlos y utilizarlos en la comunicación hipnótica (12 horas)

Formas indirectas de inducción al trance: Uso de las metáforas y otros recursos lingüísticos (12 horas)

Trasfondo, fundamentos, principios y modalidades de la práctica del *mindfulness* (12 horas)

Usos y aplicaciones del mindfulness para el profesional de la conducta en la práctica de la consejería y la psicoterapia (12 horas)

Integración y aplicaciones prácticas en el uso de hipnosis y mindfulness para el profesional de la conducta (12 horas)



CERTIFICADO EN ADMINISTRACIÓN DE RECURSOS HUMANOS

Modalidad presencial

Recurso: Dra. Jessica Santiago Rentas

Lunes y Miércoles: 6:00 p.m. a 9:00 p.m.

Duración: 160 horas contacto

Cupo máximo: 20 personas

Fecha de inicio: 9 de septiembre de 2019

Costo: \$800.00; incluye material didáctico teórico y práctico y certificado de educación continua. El participante podrá acogerse a un plan de cuatro pagos de \$200.00.

La certificación profesional de Recursos Humanos provee las materias necesarias para comenzar o continuar una carrera profesional en Recursos Humanos, brindando las herramientas para que el profesional capacitado trabaje en conjunto y armonice con las metas de la organización. Los cursos contienen una gama de experiencias, ejercicios y prácticas que permitirán al participante adquirir y desarrollar una línea de pensamiento analítico y crítico en el campo de los recursos humanos. Algunos de los temas que incluirá la certificación son:

Reclutamiento y selección

Los medios digitales en la gestión humana y empresarial

Beneficios, recompensas y compensación

Capacitación y desarrollo

Administración de los recursos y la alineación de los objetivos empresariales

Legislación laboral

Administración de disciplina, políticas y reglamentos

Manejo de conflictos y comportamientos en el lugar de trabajo

Liderazgo

Ética empresarial

Supervisión y Gerencia

CERTIFICADOS PROFESIONALES

CERTIFICADO PROFESIONAL EN COORDINACIÓN DE EVENTOS ¡NUEVO!

Modalidad presencial

Recurso: Pao-Pei Irizarry

Sábado: 9:00 a.m. a 12:00 m.

Cupo máximo: 20 personas

Duración: 70 horas contacto

Fecha de inicio: 31 de agosto de 2019

Costo: \$700.00; incluye material didáctico teórico y práctico y certificado de educación continua. El participante podrá acogerse a un plan de cuatro pagos de \$175.00.



CERTIFICADO PROFESIONAL EN GESTIÓN PÚBLICA ¡NUEVO!

Modalidad a distancia

Recurso: Dra. Luz Mairym López Rodríguez

Duración: 96 horas contacto

Cupo máximo: 20 personas

Fecha de inicio: 7 de octubre de 2019

Costo: \$1,200.00; incluye material didáctico teórico y práctico y certificado de educación continua. El participante podrá acogerse a un plan de cinco pagos de \$240.

La certificación profesional en Gestión Pública provee a los participantes una experiencia amplia en torno a los principios de la gestión pública y la gobernanza. Asimismo, desarrolla destrezas prácticas y teóricas de la profesión con el objetivo de facilitar el alcance de los resultados eficientes y eficaces en el entorno laboral al cual estará ofreciendo sus servicios profesionales. Esta certificación que consta de cuatro (4) módulos de 24 horas cada uno, está dirigida a empleados del servicio público, de organizaciones no gubernamentales, así como personas interesadas en conocer en torno a la gestión pública. Los participantes tendrán la opción de tomar los cuatro (4) módulos por separado. Al finalizar los cuatro módulos obtendrán el Certificado Profesional en Gestión Pública.

La gestión pública (24 horas)

La gobernanza en la gestión pública (24 horas)

Los valores en la gestión pública (24 horas)

La organización: Estructuras y programas (24 horas)

NIVEL BÁSICO

Se estudiará qué es la Coordinación, en general, las guías para iniciar un negocio y los procesos de gestión de permisos. Se establecen cuáles son los distintos tipos de coordinadores y se establecen las diferencias entre Coordinador, Decorador y Productor en Puerto Rico. También, se examinan los aspectos legales y de contratación para estos eventos. Una mirada a ese primer paso para comenzar a trabajar. El manejo de situaciones difíciles, vocabulario correcto y el manejo de un evento.

NIVEL INTERMEDIO

Se estudia qué son los planos, *run down*, protocolo, manejo y redacción de invitaciones. Se ofrece el protocolo a seguir en bodas y quinceañeros. Además, se incluye las técnicas para el manejo correcto de flores, decoración y temática del evento.

EVENTOS CORPORATIVOS

Se estudian los distintos tipos de eventos corporativos y cómo manejarlos, la diferencia entre producir y coordinar un evento corporativo y cómo dirigirnos profesionalmente al manejar este tipo de eventos. También, se estudian las propuestas de eventos, las invitaciones corporativas y cómo cobrar al finalizar los trabajos.



01 CERTIFICADOS PROFESIONALES



CERTIFICADO EN HISTORIA, APRECIACIÓN Y CRÍTICA CINEMATOGRÁFICA

Modalidad presencial

Recurso: Prof. Mario Alegre Femenías

Jueves: 6:00 p.m. a 9:00 p.m.

Cupo máximo: 20 personas

Duración: 105 horas (5 cursos de capacitación profesional de 21 horas contacto cada uno)

Fecha de inicio: 26 de septiembre de 2019

Costo: \$875.00; incluye material didáctico teórico y práctico, con visitas guiadas y certificado de educación continua. El participante podrá acogerse a un plan de cinco pagos de \$175.00.

El Certificado en Historia, Apreciación y Crítica Cinematográfica ofrece los conocimientos fundamentales para desempeñarse en la creación de contenidos de crítica cinematográfica y su distribución a través de plataformas digitales. El programa está dirigido a profesionales con experiencia que deseen ampliar sus destrezas en estas áreas, así como a personas interesadas en adquirir conocimientos en ellas, para aplicarlos en sus campos o explorar nuevas oportunidades de desarrollo profesional.

Historia general cinematográfica

Cine europeo y latinoamericano

Cine de Estados Unidos y cine independiente

Crítica y reseña cinematográfica I

Crítica y reseña cinematográfica II



CERTIFICADO EN COACHING

Modalidad presencial

Recurso: Dra. Roxana Martínez y Dra. Carmen Enid Torres

Viernes y Sábado: 8:00 a.m. a 5:00 p.m.

Duración: 150 horas de capacitación profesional

Cupo máximo: 20 personas

Fecha de inicio: 23 de agosto de 2019

Costo: La inversión total es de \$2,500.00 e incluye materiales, práctica *coach-coachee* individualizada y certificado de educación continua. El participante podrá acogerse a un plan de cinco pagos de \$417.00 y el último de \$415.00.

Este certificado está fundamentado en las competencias básicas del *coaching* y el código de ética de la *International Coach Federation* (ICF). El programa cuenta con la aprobación de la ICF y tiene como propósito incrementar el desempeño y la ejecución del *coaching*, además de lograr mayor crecimiento personal. Los participantes se capacitarán a través de módulos y prácticas con innovadoras técnicas y herramientas que fortalecen y transforman la manera de actuar con ellos mismos y como relacionarse con los demás. Los *coaches* graduados de nuestro certificado exceden las competencias requeridas para lidiar con las personas que atienden. Este certificado consta de seis (6) módulos presenciales.

Las bases del *coaching* y las 11 competencias según la ICF

La transformación del *coach* y el código ético de la ICF

Aplicaciones y prácticas de las 11 competencias de un *coach* certificado

Desarrollo de habilidades de un *coach* creativo y uso de herramientas

Características y destrezas avanzadas del *coach* certificado

Prácticas de *coaching* supervisadas y otros modelos de *coaching*



CERTIFICADO EN COACHING EDUCATIVO

Modalidad Presencial

Recurso: Dra. Carmen Enid Torres
Viernes: 8:00 a.m. a 6:00 p.m.
Duración: 60 horas de capacitación profesional (48 presenciales y 12 de práctica)
Cupo máximo: 20 personas
Fecha de inicio: 16 de agosto de 2019
Costo: La inversión total es \$1,995.00 e incluye materiales y Certificado de Educación Continua. El participante podrá acogerse a un plan de cinco pagos de \$399.00.

El Coaching Educativo/*Literacy Coaching* forma parte de la ley federal *Every Student Succeeds Act* y de las Normas de Desempeño del Programa Head Start 2017. Los módulos de este certificado aportan conocimientos actualizados y alineados a los requisitos de estos modelos utilizando una metodología no tradicional y vivencial, para que los participantes aprendan por medio de la práctica. Un equipo de instructores-coaches contribuirán al desarrollo del estudiante y su práctica. Está aprobado por la *International Coach Federation* como ACSTH y ofrece una alternativa de autoempleo, de mayores oportunidades profesionales.

Código Ético de la ICF

Las 11 competencias del coaching según la ICF

Fundamentos del coaching educativo

Modelos de *coaching* andragogía y generaciones

Feedback versus feedforward

Data Coaching

Modalidades, enfoques y conceptos del *coaching* educativo

Coaching, como capacitación y desarrollo profesional

Otros temas de acuerdo a la necesidad de la audiencia



CERTIFICADO EN EL CUIDADO DE PERSONAS MAYORES

Modalidad Presencial

Recurso: Dra. Dolores Aponte
Sábado: 8:00 a.m. a 1:00 p.m.
Cupo máximo: 20 personas
Duración: 130 horas
Fecha de inicio: 5 de octubre de 2019
Costo: La inversión total es \$1,200.00 e incluye materiales y certificado de educación continua. El participante podrá acogerse a un plan de cinco pagos de \$240.00.

Este programa está dirigido a incrementar las competencias básicas que deben poseer quienes están a cargo de una persona de la tercera edad. Se analizan aspectos legales, fisiológicos, nutricionales, andrológicos, así como de salud y movilidad. Se estudian técnicas y se desarrollan destrezas para atender a esta población y fortalecer la cultura del cuidado de personas de la tercera edad. Los seminarios y talleres abordan también las nuevas formas de asedio de la edad madura y el manejo de los males propios de la edad, como la demencia senil o *Alzheimer*. Además, se incluyen actividades de relajación, para manejar la tensión y el aislamiento del cuidador mismo.

Aspectos legales y regulaciones aplicables para cuidadores | Lcda. Elizabeth Rice

Formas de identificar maltrato físico, mental o financiero y cómo evitarlo | Dra. Dolores Aponte

Elementos esenciales de salud física y mental en el cuidado | Dr. Juan Toro

Aspectos holísticos en la prevención del deterioro mental | Shannon Cohen

Infraestructura, barreras arquitectónicas y limitación de movilidad | Arq. Fernando del Toro

Nutrición y manejo efectivo de alimentos | Lcda. Ada Torres

01 CERTIFICADOS PROFESIONALES

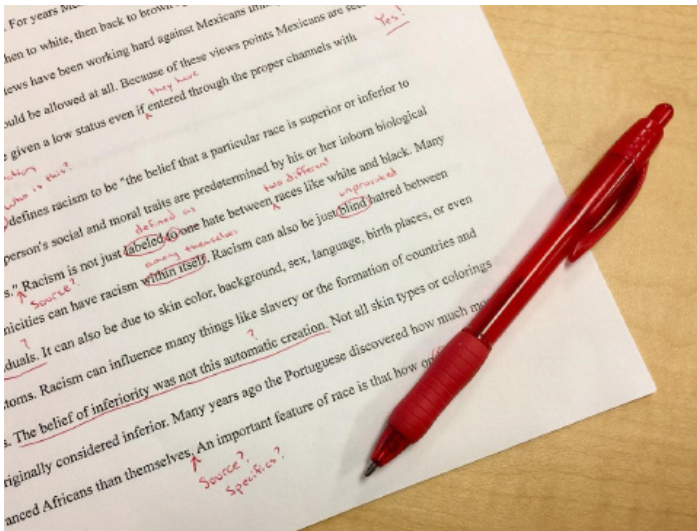

CERTIFICADO EN REDACCIÓN, EDICIÓN Y GENERACIÓN DE CONTENIDOS

Modalidad Presencial

Recurso: Prof. Mario Alegre Barrios

Martes: 6:00 p.m. a 9:00 p.m.

Cupo máximo: 20 personas

Duración: 105 horas (5 cursos de capacitación profesional de 21 horas contacto cada uno)

Fecha de inicio: 27 de agosto de 2019

Costo: \$900.00; incluye material didáctico teórico y práctico, con visitas guiadas y Certificado de Educación Continua. El participante podrá acogerse a un plan de cinco pagos de \$180.00.

Este certificado ofrece los conocimientos fundamentales para desempeñarse en la redacción, corrección y edición de textos, creación de contenidos y su distribución a través de plataformas digitales. El programa está dirigido a profesionales con experiencia que deseen ampliar sus destrezas en estas áreas, así como a personas interesadas en adquirir conocimientos en ellas, para aplicarlos en sus campos o explorar nuevas oportunidades de desarrollo profesional. Aborda los siguientes temas:

Redacción y Edición I | 27 de agosto de 2019

Redacción y Edición II | 15 de octubre de 2019

Géneros periodísticos I Crítica y reseña cinematográfica | 21 de enero de 2020

Géneros periodísticos II – Entrevista y Crónica | 10 de marzo de 2020

Redacción en inglés | 28 de abril de 2020

CERTIFICADO EN PSICOGERIATRÍA

Modalidad Presencial

Recurso: Dra. Rose Nina Estrella

Viernes y Sábado: 9:00 a.m. a 12:00 m. y 1:00 a 4:00 p.m.

Cupo máximo: 20 personas

Duración: 48 horas contacto (4 módulos de capacitación profesional de 12 horas contacto cada uno)

Fecha de inicio: 20 de septiembre de 2019

Costo: \$945.00 e incluye materiales, merienda y certificado de educación continua. El participante podrá acogerse a un plan de tres pagos de \$315.00.

El propósito de este certificado es desarrollar conocimientos y destrezas sobre los aspectos biológicos, psicológicos y sociales de la gerontología y la psicogeriatría. El programa educativo fue diseñado y es supervisado por Rose Nina Estrella, psiquiatra, psicogeriatría y doctora en neurociencias. Está dirigido a médicos, psiquiatras, psicólogos, geriatras, trabajadores sociales, enfermeras y otros profesionales de la salud. Consta de cuatro (4) módulos para un total de 48 horas contacto. Aborda los siguientes temas:

Principales problemas y retos sobre la salud en la vejez desde la perspectiva de la gerontología

Psicopatologías Geriátricas. Diagnóstico, Tratamiento y Rehabilitación I

Principales Pruebas Neuropsicológicas Geriátricas

Psicopatologías Geriátricas. Diagnóstico, Tratamiento y Rehabilitación II





CERTIFICADO EN REDACCIÓN DE PROPUESTAS Y ADMINISTRACIÓN DE FONDOS EXTERNOS

Modalidad Presencial

Recurso: Eva Lynn Rodríguez
Sábados: 9:00 a.m. a 12:00 p.m. y 1:00 p.m. a 4:00 p.m.
Cupo máximo: 20 personas
Duración: 90 horas contacto
Fecha de inicio: 14 de septiembre de 2019
Costo: \$1,100.00 e incluye 90 horas de capacitación profesional, materiales y certificado de educación continua. El participante podrá acogerse a un plan de cinco pagos de \$220.00. Incluye asesoría individualizada.

Este certificado está diseñado para capacitar a los participantes en la búsqueda y administración de fondos y recursos externos. El programa consta de seis (6) cursos y está dirigido al personal administrativo, estadístico o financiero de agencias y corporaciones públicas y privadas, organizaciones de base comunitaria, organizaciones de base de fe y organizaciones sin fines de lucro, entre otras.

Tipos de fondos y recursos externos e identificación de oportunidades
Diseño y planificación de un proyecto
Redacción de una propuesta efectiva y asesoría I
Redacción de una propuesta efectiva y asesoría II
Presentación, defensa y radicación de una propuesta
Administración, monitoreo y evaluación de proyectos

CERTIFICADO EN TANATOLOGÍA APLICADA: PERSPECTIVA CLÍNICA, INTEGRAL Y PALIATIVA ¡REVISADO!

Modalidad Presencial

Recurso: Prof. Shirley Silva
Sábados: 9:00 a.m. a 12:00 m. y 1:00 p.m. a 4:00 p.m.
Cupo máximo: 20 personas
Duración: 150 horas contacto
Fecha de inicio: Febrero 2020
Costo: \$2,205.00; incluye capacitación profesional, materiales y certificado de educación continua. Los interesados podrán acogerse a un plan de un pago de \$505.00 y 4 pagos de \$425.00.

Este certificado ofrece instrucción integral relevante al manejo de situaciones de muerte esperada, inesperada o traumática. Se estudian la atención integral del paciente y estrategias de intervención con la familia y el personal de salud. El programa se guía por los requisitos y lineamientos establecidos por la *Joint Commission on Accreditation for Health Care Organization* y el *Center to Advance Palliative Care*. También, integra indicadores identificados por la *Association for Death Education and Counseling*, para el ejercicio de la tanatología de manera competente, ética y responsable. Se realiza mediante alianza con la DECEP de la Escuela de Profesiones de la Salud del Recinto de Ciencias Médicas. Los participantes tendrán derecho a recibir un certificado de horas contacto de educación continua, que les servirá en el proceso de renovación de la licencia de su respectiva profesión. Este certificado consta de 10 módulos para un total de 150 horas contacto.

Tanatología: definición histórica y contemporánea inclusiva de perspectivas individualistas
Propuestas pioneras para la comprensión, asimilación y notificación del evento muerte
Muerte, socialización y ética
Impacto transformador del aroma, sonido y masaje, a través de la tanatología
Duelo y modalidades terapéuticas de restitución
Cuando el duelo se complica, el niño y su duelo y el cuidado paliativo espiritual
La pérdida traumática, disruptiva y sus riesgos
La hora de la muerte y la restitución
El cuidado paliativo, herramienta para la medicina, la tanatología médica y profesiones de la salud
Proyectos finales

01 CERTIFICADOS PROFESIONALES



CERTIFICADO EN ASISTENCIA TECNOLÓGICA ¡NUEVO!

Modalidad Presencial

Recurso: Dr. Edwin Vega Milán

Sábados: 9:00 a.m. a 12:00 m. y 1:00 p.m. a 4:00 p.m.

Cupo máximo: 20 personas

Duración: 135 horas contacto

Fecha de inicio: 21 de septiembre de 2019

Costo: \$1,100; incluye capacitación profesional, materiales y certificado de educación continua. Los interesados podrán acogerse a un plan de un pago de cinco pagos de \$220.

A través de este certificado, el participante adquirirá conocimiento en torno a los temas que aplican a la Asistencia Tecnológica para desarrollar las destrezas necesarias para la integración y aplicación al uso profesional. El participante tendrá la oportunidad de recibir un desarrollo profesional por expertos en la materia en las siguientes áreas:

Asistencia Tecnológica: Fundamentos, Controversias y Aplicaciones

Las personas con capacidades diversas en el mundo digital

Diseño y elaboración de alternativas tecnológicas asistivas



CERTIFICADO EN EDICIÓN Y ARTES EDITORIALES ¡NUEVO!

Modalidad Presencial

Recurso: Prof. Diana Bernard González

Jueves: 6:00 p.m. a 9:00 p.m.

Cupo máximo: 20 personas

Duración: 150 horas contacto

Fecha de inicio: 26 de septiembre de 2019

Costo: \$1,500.00; incluye capacitación profesional, materiales y certificado de educación continua. Los interesados podrán acogerse a un plan de cinco pagos de \$300.00.

A través de este certificado, el participante se instruye en los conocimientos fundamentales sobre el trabajo y los procesos de una empresa editorial. Además, profundiza sobre las características del oficio del editor y sobre las competencias necesarias para desempeñarse en el mercado laboral editorial.

Procesos previos al plan de publicación

Desarrollo de presupuestos y planes de lanzamiento

Ciclo editorial: etapas y procesos

Comercialización y mercadeo de publicaciones



BELLOS OFICIOS

El Taller de Bellos Oficios (TBO) ofrece alternativas para la educación de adultos que quieran explorar nuevos retos. Nuestros cursos fomentan el potencial artístico de las personas por medio de un proceso sensorial, creativo, emotivo e intelectual. La amplia oferta de cursos del TBO permite a los participantes adquirir nuevas destrezas y desarrollar sus habilidades individuales, ya sea por interés personal o profesional.

Diseño para el Artesano Artista (45 horas) \$375

Sábado: 1:00 p.m. a 4:00 p.m.
Cupo máximo: 20 personas
Fecha de inicio: 17 de agosto de 2019

Batik: Diseño y Teñido Artesanal de Tejidos (21 horas) \$200

Sábado: 9:00 a.m. a 12:00 m.
Cupo máximo: 18 personas
Fecha de inicio: 28 de septiembre de 2019

Taller de Encuadernación de Protocolos Legales (24 horas) \$220

Sábado: 1:00 p.m. a 4:00 p.m.
Cupo máximo: 18 personas
Fecha de inicio: 5 de octubre de 2019

Repujado en cuero (15 horas) \$200

Sábado: 9:00 a.m. a 12:00 m.
Cupo máximo: 18 personas
Fecha de inicio: 5 de octubre de 2019

Bisutería: Confección y Diseño de Joyería Artesanal (21 horas) \$200

Sábado: 9:00 a.m. a 12:00 m.
Cupo máximo: 18 personas
Fecha de inicio: 5 de octubre de 2019

Enmarcado de cuadros (21 horas) \$200

Sábado: 9:00 a.m. a 12:00 m.
Cupo máximo: 20 personas
Fecha de inicio: 26 de octubre de 2019

CERTIFICADO EN TEXTILES (48 HORAS) \$300

¡NUEVO!

Modalidad Presencial

Sábado: 9:00 a.m. a 12:00 m.

Cupo máximo: 20 personas

Fecha de inicio: 14 de septiembre de 2019

Costo: \$300; incluye capacitación profesional y certificado de educación continua.

El certificado en textiles comprende una secuencia de diversas técnicas para el manejo de textiles. El mismo ayudará a desarrollar técnicas tradicionales y experimentales de bordaje, encaje turco y calados a mano, puntos básicos de tejido e introducción al autorretrato. Además, este innovador cursillo te enseña a crear collares, abrigos y diversos tejidos para tu mascota.

Bordado – 12 horas

Tejido de dos agujas – 9 horas

El tejido de nuestras vidas – 9 horas

Tejido para tu mascota – 12 horas

Joyería tejida – 3 horas

Shiboru – 3 horas

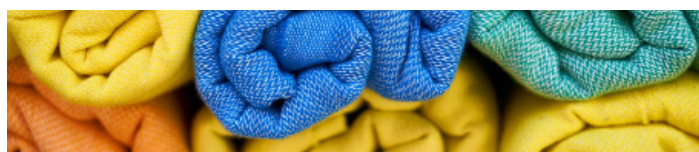

03 INSTITUTO DE COMUNICACIÓN INTERCULTURAL Y MULTILINGÜE



PROGRAMA DE INGLÉS CONVERSACIONAL

Modalidad Presencial

El programa de inglés conversacional de la DECEP está diseñado especialmente para hispanohablantes que desean aprender este idioma como su vernáculo —de una manera natural—. El programa está dirigido a aquellos que no tienen conocimiento del idioma inglés como los que dominan el mismo y desean obtener un grado de bilingüismo proficiente. Para información adicional y ubicación en el nivel correspondiente, favor de comunicarse al 787.763.4240.

Inglés Conversacional Básico I (39 horas) \$345.00

Sábado: 9:00 a.m. a 12:00 m.
31 de agosto de 2019

Inglés Conversacional Básico II (39 horas) \$345.00

Jueves: 6:00 p.m. a 9:00 p.m.
29 de agosto de 2019

Inglés Conversacional Intermedio I (39 horas) \$345.00

Martes: 6:00 p.m. a 9:00 p.m.
27 de agosto de 2019

Inglés Conversacional Avanzado (39 horas) \$345.00

Lunes: 6:00 p.m. a 9:00 p.m.
19 de agosto de 2019

CONVERSATIONAL PARTNERS

Modalidad Presencial

Conversational Partners es un programa para practicar la comunicación en inglés. El propósito es fortalecer la gramática, ampliar el vocabulario y mejorar la pronunciación y fluidez. Funciona a través de grupos de 10 personas que se reúnen con un instructor para hablar de noticias, cultura y temas de actualidad en general. Además, se pueden emplear actividades para romper el hielo, ejercicios de actuación y otras técnicas.

Intermedio-Avanzado (30 horas) \$265

Lunes: 6:00 p.m. a 8:30 p.m.
9 de septiembre de 2019

Redacción en Inglés (30 horas) \$300

Recurso: Dra. Mirerza González
Martes y jueves: 5:30 p.m. a 7:00 p.m.
Cupo máximo: 15
Duración: 21 horas contacto
Fecha de inicio: 27 de agosto de 2019

Este curso está dirigido a profesionales que tienen interés en desarrollar y ampliar destrezas en redacción del idioma inglés. En este curso intensivo se enfatiza la gramática, la ortografía, la organización del texto, el desarrollo de oraciones claras y el uso del tesoro para aumentar el vocabulario.



CONVERSATIONAL SPANISH AS SECOND LANGUAGE COURSES

Modalidad Presencial

The new Spanish program of the Division of Continuing Education and Professional Studies consists of intensive courses specially designed for non-Spanish speakers who would like to learn how to communicate in Spanish and get acquainted with the Hispanic culture. These courses are structured in three levels: Basic Spanish, Intermediate Spanish, and Advanced Spanish. They are intended for university students and professionals, who want to learn Spanish conversationally, while making the most of their time, effort, and investment. Courses are subject to meeting minimum registration. Please contact by email: decep.rp@upr.edu or call 787.763.4240 / 787.763.4122.

Basic Conversational Spanish (30 hours) \$300.00

Dr. Zaira Rivera Casellas

Tuesday: 6:00 p.m. to 9:00 p.m.

Max capacity: 15

Starting date: September 17, 2019

This course is for people with very little knowledge of Spanish. Students will be introduced to the basic phonetic, grammatical and lexical structures through conversation and simple dialogues. This is an introductory course where many basic structures are introduced. The goal is to have students be able to communicate on a basic level in daily situations.

Intermediate Conversational Spanish (30 hours) \$300.00

Dr. Aurora Lauzardo

Monday: 5:00 p.m. to 8:00 p.m.

Max capacity: 15

Starting date: September 9, 2019

Students will be reviewing and reinforcing their knowledge of the language in addition to expanding their vocabulary and ability to understand spoken Spanish. They will focus on describing both present and past experiences and be able to speak coherently about matters directly related to their life (work, hobbies, daily routine, travel). The goal is to be able to converse naturally about a variety of themes, including expressing opinions in favor or against.

Advanced Conversational Spanish (30 hours) \$300.00

Dr. Craig Graham

Saturday: 9:00 a.m. to 12:00 noon

Max capacity: 15

Starting date: September 21, 2019

This course will review and reinforce students' intermediate knowledge of Spanish. Students will be fluent and in need of working on idiomatic expressions, accent and differing levels of vocabulary to apply to social, academic or business settings. They will work on complex structures and grammar.

03 INSTITUTO DE COMUNICACIÓN INTERCULTURAL Y MULTILINGÜE



LENGUAS EXTRANJERAS

Modalidad Presencial

El Instituto de Comunicación Intercultural y Multilingüe ofrece cursos conversacionales de diversos idiomas, con énfasis en situaciones de la cultura, el diario vivir y el mundo profesional. Los cursos abarcan la adquisición de vocabulario, la comprensión auditiva, la comunicación oral y la pronunciación.

Chino Mandarín (39 horas) \$345

Recurso: Jie Li

Sábado: 9:00 a.m. a 12:00 m.

Cupo máximo: 15

Fecha de inicio: 7 de septiembre de 2019

Este curso está dirigido a estudiantes con poco o ningún conocimiento en el idioma chino mandarín. Se estudian los tonos, el vocabulario básico y las oraciones, así como algunos caracteres. Además, este curso prepara a los estudiantes para mantener conversaciones sencillas en los siguientes temas: alimentos, direcciones, alojamiento y otras interacciones de uso común. A través del curso, se discuten temas sobre la cultura china para familiarizarse con el idioma.

Italiano Básico (39 horas) \$345

Recurso: Marianna Scarpato

Sábado: 9:00 a.m. a 12:00 m.

Cupo máximo: 15

Fecha de inicio: 31 de agosto de 2019

Este curso ofrecerá una enseñanza sobre el aprendizaje de los conocimientos de lengua italiana en función del contexto lingüístico y comunicativo. Se analizarán en su totalidad, a través de ejemplos, los principales aspectos de la gramática básica. Se plantearán una cantidad de actividades y ejercicios de comprensión de vocabulario básico y las expresiones esenciales. Con el fin de consolidar los conocimientos adquiridos se suministrarán pruebas escritas y de comunicación oral.

Japonés Básico I

Recurso: Akemi Morales

Sección I:

Sábado: 1:00 p.m. a 4:00 p.m.

Cupo máximo: 15

Duración: 39 horas

Fecha de inicio: 31 de agosto de 2019

Costo: \$345.00

Sección II:

Martes: 5:00 p.m. a 8:30 p.m.

Cupo máximo: 15

Duración: 39 horas

Fecha de inicio: 10 de septiembre de 2019

Costo: \$345.00

Japonés Básico II (39 horas) \$345

Sábado: 9:00 a.m. a 12:00 m.

Cupo máximo: 15

Fecha de inicio: 31 de agosto de 2019

Portugués Básico (39 horas) \$345

Recurso: Prof. Analucía Dos Santos

Sábado: de 9:00 a.m. a 12:00 p.m.

Fecha de inicio: 21 de septiembre de 2019

Este curso trabaja el idioma portugués hablado en Brasil. El objetivo es que el estudiante aprenda a hablar, leer, escribir y comprender textos variados en portugués. El curso está orientado a través de la escritura para que los estudiantes puedan aprender las estructuras del portugués como se habla en Brasil y la gramática del texto. También se discuten aspectos de la cultura brasileña a través de textos literarios y música, entre otros.

COMPUTADORAS Y TECNOLOGÍA

Modalidad Presencial

EXCEL BÁSICO

Recurso: Lcda. Lisa M. Nieves Oslán

Sábado: 9:30 a.m. a 1:00 p.m.

Cupo máximo: 18 personas

Duración: 21 horas contacto

Fecha de inicio: 31 de agosto al 28 de septiembre de 2019

Costo: \$150.00 e incluye material didáctico y Certificado de Educación Continua.

Adiestramiento en la computadora para la preparación de hojas de cálculos en las que se usarán funciones básicas, edición de la hoja de trabajo, construcción y edición de fórmulas, selección de información en una base de datos y construcción de una base de datos en el nivel básico en Microsoft Excel. **Prerrequisito:** El participante debe tener experiencia previa en manejo de equipo computacional y manejo del teclado. Se realizará una prueba de ubicación para determinar el nivel de conocimiento del participante.

EXCEL INTERMEDIO | ¡NUEVO!

Recurso: Lcda. Lisa M. Nieves Oslán

Sábados: 9:30 a.m. a 1:00 p.m.

Cupo máximo: 18 personas

Duración: 21 horas contacto

Fecha de inicio: 5 de octubre al 9 de noviembre de 2019

Costo: \$150.00 e incluye material didáctico y Certificado de Educación Continua.

Adiestramiento en la computadora para la preparación de hojas de cálculos en las que se usarán funciones en el nivel intermedio, ordenar datos, filtros, proteger hojas de cálculo y libros de trabajo, inmovilizar paneles y dividir hojas de cálculo, organizar ventanas, hipervínculos, funciones matemáticas, estadísticas en Microsoft Excel. **Prerrequisito:** Haber aprobado el certificado de Excel Básico. Se realizará una prueba de ubicación para determinar el nivel de conocimiento del programado.

WORD BÁSICO

Recurso: Prof. Sixto Quiles

Sábado: 9:00 a.m. a 12:00 m.

Cupo máximo: 18 personas

Duración: 21 horas contacto

Fecha de inicio: 2 de noviembre al 21 de diciembre de 2019

Costo: \$150.00 e incluye material didáctico y certificado de educación continua.

El objetivo de este curso básico de Word es que los participantes adquieran todos los conocimientos para crear, editar, dar formato, editar documentos, insertar objetos e imprimir dichos documentos, así como el manejo de herramientas de control y secciones en Word.

FACTURACIÓN MÉDICA

Modalidad Presencial

Conceptos de Facturación Médica

Sábado: 10:00 a.m. a 1:00 p.m.

Cupo máximo: 20 personas

Duración: 30 horas contacto

Fecha de inicio: 28 de septiembre de 2019

Costo: \$240.00 e incluye material didáctico y Certificado de Educación Continua.

Este curso pretende que el estudiante conozca y aplique todos los procesos relacionados a la gestión de facturación y reclamaciones por servicios de planes médicos (facturación en papel). Está diseñado en cuatro unidades: codificación médica, planes HMO y comerciales, planes Triple S y Medicare y práctica de facturación.



“DEL DICHO AL HECHO...”. EL ARTE DE ESCRIBIR PARA LOS MEDIOS DE COMUNICACIÓN

Modalidad Presencial

Recurso: Prof. Odalys Rivera Montalvo (15 horas)

Martes y Jueves: 5:30 p.m. a 8:30 p.m.

Cupo máximo: 15 personas

Fecha de inicio: 15 de octubre de 2019

Costo: \$150.00; incluye capacitación profesional, equipo computacional y certificado de educación continua.

Este curso está dirigido a profesionales de todas las disciplinas, especialmente aquellos especializados en las ramas de las ciencias, que interesan incursionar como columnistas en revistas, periódicos o medios en línea. El participante aprenderá a familiarizarse y aplicar técnicas básicas de redacción y estilo periodístico. Al final del curso cada alumno deberá desarrollar un escrito con miras a publicarlo en algún medio de comunicación local.

04 CURSOS DE INTERÉS GENERAL

FOTOGRAFÍA I

Modalidad Presencial

Sábado: 1:00 p.m. a 4:00 p.m.

Cupo máximo: 20 personas

Duración: 24 horas contacto

Fecha de inicio: 24 de agosto al 28 de septiembre de 2019

Costo: \$220.00 e incluye el material didáctico y el certificado de educación continua. Además, es requisito tener cámara fotográfica con modo manual y tarjeta de memoria.

Este curso enseña a los estudiantes como trabajar la cámara en modo manual. También discute temas como: fotos que hicieron historia, tipos de fotografía, portraits, cobertura de eventos e informes orales sobre fotógrafos internacionales conocidos. La clase culmina con la organización de una exposición fotográfica en la cual los estudiantes crearán series completas basadas en el género de preferencia.



REPASO COLLEGE BOARD

Modalidad Presencial

Sábado: 8:00 a.m. a 3:20 p.m.

Duración: 18 horas

Fecha de inicio: 12, 19 y 26 de octubre de 2019

Costo: \$125.00

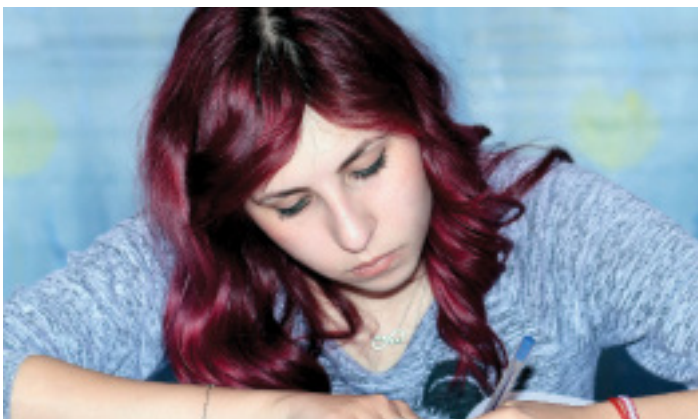

LENGUAJE DE SEÑAS

Modalidad Presencial

Lenguaje de Señas Básico

Sábado: 9:00 a.m. a 12:00 m.

Cupo máximo: 15 personas

Duración: 36 horas contacto

Fecha de inicio: 7 de septiembre de 2019

Costo: \$300.00 el curso incluye material didáctico y Certificado de Educación Continua.

Este curso cubre aspectos teóricos y prácticos del lenguaje de señas. Los estudiantes desarrollarán destrezas básicas (receptivas y expresivas) en este lenguaje en vías a facilitarles una comunicación funcional con personas sordas en su trabajo o situaciones del diario vivir.

Lenguaje de Señas Intermedio

Sábado: 1:00 a 4:00 p.m.

Cupo máximo: 15 personas

Duración: 36 horas contacto

Fecha de inicio: 7 de septiembre de 2019

Costo: \$300.00 e incluye material didáctico y certificado de educación continua.

Este curso cubre aspectos prácticos del lenguaje de señas a nivel intermedio. Los estudiantes tendrán la oportunidad de ampliar su conocimiento y poner en práctica el lenguaje en situaciones de la vida real.

YOGA PARA ALIVIAR EL DOLOR Y EL ESTRÉS

Modalidad Presencial

Recurso: Prof. Shannon Cohen

Sábados: 9:00 a.m. a 11:00 a.m.

Cupo máximo: 15 personas

Duración: 14 horas contacto

Fecha de inicio: 2 de octubre de 2019

Costo: \$100.00 incluye material didáctico y Certificado de Educación Continua.

*El curso se ofrecerá en español e inglés por lo que se requiere tener dominio básico del inglés.



Este curso combina elementos del yoga terapéutico con posturas más dinámicas para estimular la circulación, promover la oxigenación sanguínea y la movilidad en las coyunturas, y fortalecer el cuerpo. Será de beneficio para personas de todas las edades que buscan reducir el estrés y la tensión en el cuerpo, y sufren de artritis, problemas de espalda o fibromialgia.

FORMACIÓN VOCAL

Modalidad Presencial

Sábado: 9:00 a.m. a 12:00 m.

Cupo máximo: 10 personas

Duración: 45 horas contacto

Fecha de inicio: 24 de agosto de 2019

Costo: \$375.00 e incluye material didáctico

Lecciones de técnica vocal, interpretación y repertorio en grupos. El participante tendrá la oportunidad de desarrollar facilidades vocales, sean estas cantantes o no y así puedan entender sus propios instrumentos. Además, podrá cultivar y desarrollar su instrumento vocal, según sus capacidades personales. El curso consiste en un trabajo vocal en grupo que inicia a los participantes en el desarrollo del instrumento y la forma correcta de usarse. Mediante el uso y comprensión de sus talentos y capacidades cada participante podrá definir su propio desarrollo según su diversidad vocal e interés. Un repertorio adaptado y escogido según las capacidades vocales, intereses y nivel los guiará a definir su diversidad artística acorde a las capacidades vocales, intereses y nivel que los guiará a definir su diversidad artística.

BONSÁI ¡NUEVO!

Modalidad Presencial

Recurso: Prof. Sixto Quiles Quiñones

Sábado: 8:30 a.m. a 12:30 m.

Cupo máximo: 20 personas

Duración: 20 horas contacto

Fecha de inicio: 28 de septiembre al 26 de octubre de 2019

Costo: \$150.00 e incluye material didáctico

Aprenda el legendario arte del Bonsái. Conozca sobre los tipos de árboles que se utilizan, las técnicas de siembra, poda, riego y control de plagas. Descubra cómo aplicar los estilos chino y japonés de este particular cultivo de plantas y árboles. Al finalizar el curso tendrá la oportunidad de crear su propio Bonsái, aplicando los conocimientos teóricos adquiridos durante las horas contacto. El participante deberá cubrir los costos de materiales para la preparación del Bonsái.



04 CURSOS DE INTERÉS GENERAL

TALLER BÁSICO DE DIBUJO PARA CÓMICS ¡NUEVO!

Modalidad Presencial

Recurso: Prof. Raúl Olmo

Sábado: 9:00 a.m. a 12:00 m.

Cupo máximo: 20 personas

Duración: 15 horas

Fecha de inicio: 28 de septiembre de 2019

Costo: \$150

El objetivo de este taller es proporcionar a los participantes los conocimientos básicos para transmitir ideas a través de la construcción de una historieta en cómic. Además, desarrollará destrezas para perfeccionar la comprensión de lectura y escritura de las historias. Este curso estimula la memoria y activa la creatividad a los participantes. Asimismo, le brinda la oportunidad de conocer una historia general de los cómics a nivel local e internacional.



TALLER BÁSICO DE CARICATURA FISIONÓMICA ¡NUEVO!

Recurso: Prof. Raúl Olmo

Sábado: 9:00 a.m. a 12:00 m.

Cupo máximo: 20 personas

Duración: 15 horas

Fecha de inicio: 2 de noviembre de 2019

Costo: \$150

El objetivo del taller es desarrollar la creatividad de los participantes para que puedan realizar sus propias caricaturas. Durante el taller se exploran técnicas básicas para desarrollar caricaturas fisionómicas tradicionales compartiendo con los participantes los conocimientos teóricos y prácticos necesarios para crear una caricatura con todos sus elementos. Cada participante será orientado individualmente de acuerdo a sus inquietudes particulares, gustos y nivel. Mediante la observación y la práctica del dibujo de la anatomía, rostro, expresiones, composición y exageración los participantes obtendrán las herramientas básicas necesarias para la creación de sus caricaturas durante el taller.



PROGRAMA ADELANTA

Correo electrónico: programa.adelanta@upr.edu

Facebook: [programaadelanta](https://www.facebook.com/programaadelanta)

787.763.4240 y 787.764.0000, exts. 85400 y 85417



El Programa Adelanta permite a los estudiantes de escuelas públicas y privadas de Puerto Rico adelantar créditos universitarios. Los cursos que tomen en la escuela superior les serán acreditados cuando ingresen a la Universidad de Puerto Rico. El programa ofrece experiencias que ayudarán a los estudiantes en su transición a la vida universitaria. Además, contribuye al desarrollo académico; ayuda a definir el futuro laboral o empresarial; y brinda acceso a talleres, conferencias y seminarios en la Universidad de Puerto Rico.



decep

DIVISIÓN DE EDUCACIÓN
CONTINUA Y ESTUDIOS PROFESIONALES



FORMAS DE MATRÍCULA

- ✉ Correo electrónico // decep.rp@upr.edu

- ☎ Por fax // 787.763.5699 y 787.763.7399

- ☎ Por teléfono // 787.763.4240, 787.763.3740 y 787.764.0025

- 🏠 En persona // Plaza Universitaria, Torre Sur, piso 5
Avenida Ponce de León (esq. Ave. Universidad)
Río Piedras

HORARIO OFICINA

- 🕒 lunes a jueves de 8:00 a.m. a 12:00 p.m. y de 1:00 p.m. a 9:00 p.m.
viernes y sábado de 8:00 a.m. a 3:00 p.m.

El Recinto de Río Piedras de la Universidad de Puerto Rico, no discrimina en sus ofrecimientos académicos u oportunidades de empleo por razón de sexo, raza, color, edad, origen nacional, por ideas políticas o religiosas, identidad de género u orientación sexual, origen étnico, o por ser víctima o ser percibida como víctima de violencia doméstica, agresión sexual o acoso o por ser militar, exmilitar, servir o haber servido en las Fuerzas Armadas de los Estados Unidos o por ostentar la condición de veterano, incapacidad o cualquier otra categoría protegida por ley. Esta política cumple con las leyes y los estatutos gubernamentales, que incluyen la Ley Federal de Rehabilitación de 1973, Título IX, según enmendada y la Ley ADA (Americans with Disabilities Act) de 1992. El Recinto de Río Piedras de la Universidad de Puerto Rico es un patrono con igualdad de oportunidades en el empleo.

PLAN DE DESCUENTOS PARA ESTUDIANTES Y EXALUMNOS DE LA UPR, RECINTO DE RÍO PIEDRAS Y AEELA

Los estudiantes y empleados activos, exalumnos, empleados retirados del sistema UPR y miembros de AEELA tendrán un 5% de descuento en los certificados profesionales y un 10% de descuento en cursos cortos. Los descuentos no aplican a los cursos con crédito. Es necesario presentar la tarjeta de identificación vigente. No se otorgarán descuentos sin evidencia de afiliación.

AVISO

La DECEP se reserva el derecho de modificar su oferta académica. Los cursos y talleres que no cumplan con la matrícula mínima requerida podrán ser cancelados. Las fechas y los horarios indicados están sujetos a cambio. Las clases no se reunirán los días feriados, excepto por acuerdo entre el instructor y los estudiantes.

POLÍTICA DE REEMBOLSO

- Toda solicitud de reembolso será por escrito y no se aceptarán peticiones mediante llamadas telefónicas.
- Se reembolsará el 100% de la matrícula cuando el participante someta una solicitud de reembolso por escrito donde incluya su nombre, número de teléfono, justificación de la baja y título del certificado profesional o curso corto matriculado, con dos (2) días antes de antelación a la fecha de comienzo del certificado profesional o del curso al correo electrónico: recaudaciones.decepr@upr.edu.
- En caso que la DECEP cancele el ofrecimiento del certificado profesional o curso, se le reembolsará al participante el 100% de la matrícula.
- La DECEP reembolsará el 80% cuando el participante solicite la baja durante la primera semana de inicio del certificado profesional o curso corto.
- Luego de culminar la primera semana, la DECEP no reembolsará pago alguno por concepto de matrícula.
- El pago de matrícula no es transferible.
- La DECEP tramitará los reembolsos del certificado profesional o curso una vez sea cancelado o el participante solicite la baja. El proceso del reembolso se realizará a través de la Universidad de Puerto Rico, Recinto de Río Piedras en un periodo entre 30 a 90 días laborables.

NORMATIVA PARA PLAN DE PAGO

- Para que el participante sea considerando a un plan de pago deberá proveer una tarjeta de crédito.
- El participante efectuará los pagos correspondientes al balance adeudado acorde a las fechas establecidas y acordadas con la DECEP.
- El participante se compromete a mantener fondos suficientes en la cuenta para cubrir las transacciones que correspondan al plan de pago establecido por la DECEP.
- El participante se compromete a mantener informada a la DECEP, mediante correo electrónico, de cualquier cambio en su información personal y en la tarjeta de crédito que proveyó para efectuar las transacciones requeridas por esta unidad.
- El participante podrá cancelar la autorización de pago automático mediante una notificación escrita dirigida a la DECEP con 5 (cinco) días hábiles de anticipación a la fecha en la cual se desea hacer la cancelación del cargo autorizado. Esta notificación tiene que ser enviada a recaudaciones.decepr@upr.edu.
- Para que el participante reciba su certificación de aprobación del certificado profesional o curso, deberá saldar el total de la deuda contraída con la DECEP.

MÉTODOS DE PAGO

Tarjetas de crédito:

- VISA
- MASTER CARD
- DISCOVERY
- AMERICAN EXPRESS

Efectivo:

Otros (Ejemplo: Tarjeta de débito A toda hora - ATH)

Pre matrícula en línea:

Para pre matricularse en los cursos acceda al enlace:

decep.uprrp.edu/pre-matricula

DIRECTORIO

Dr. Josué Hernández Álvarez
Director Ejecutivo

Sra. Zobeida Díaz Pérez
Directora Asociada

Ing. Leonardo Morales Díaz
Administrador de Proyectos

Dra. Zaira Rivera
Coordinadora Académica

Sra. Airán Y. Cubilete Castillo
Coordinadora de Proyectos

Sra. Xenia I. Dones Colón
Secretaria Ejecutiva I
Ext.: 85440

Sr. Rafael del Olmo Padín
Oficial de Asuntos Estudiantiles I
Ext.: 85470

Sra. Judith Díaz Piñeiro
Oficial Administrativo I
Ext.: 85413

Sr. Elian Ortiz Colón
Coordinador de Servicios Técnicos al Usuario
Ext.: 85416

Sra. Odalys Rivera Montalvo
Editora II
Ext.: 85434

Sra. Adriana Villahermosa Rodríguez
Asistente de Administración IV
Ext.: 85412

Srta. Yaidaris Rodríguez Báez
Asistente de Administración IV
Ext.: 85421

Sra. Mirna Mateo Echevarría
Secretaria Administrativa III
Ext.: 85425

Srta. Carelis M. Encarnación Reyes
Asistente de Administración III
Ext.: 85400

Srta. Danitza Pereyra Alvarado
Asistente de Administración III
Ext.: 85427

Dra. Yahaira Torres Rivera
Directora Interina de Educación en Línea

Prof. Brendalys Soto Vázquez
Diseñadora Instruccional
Ext.: 85033

Sr. Arian Mercado Mojica
Coordinador de Multimedia
Ext.: 85030

Srta. Denissa Soledad Morales Barrios
Administradora Páginas Web y Redes Sociales
Ext.: 85032

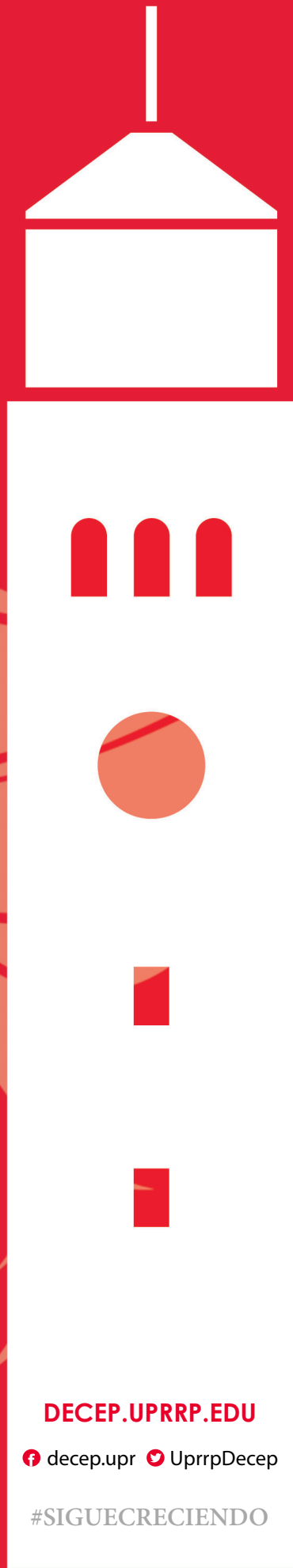

DECEP.UPRRP.EDU

 [decep.upr](#)  [UprrpDecep](#)

#SIGUECRECIENDO